Pion f n°149 - 1er trimestre 2011
Editeur responsable: Fabrice GROBELNY
Rue de Lodelinsart, 53 - 6040 JUMET

BELGIQUE-BELGIË
P.P.-P.B.
CHARLEROI X
P204173
BC4256

Le Pion f

Bulletin officiel trimestriel de la

FÉDÉRATION ÉCHIQUÉENNE FRANCOPHONE DE BELGIQUE asbl

28e année - N° 149
1er trimestre 2011

Le Cercle Royal des Echecs de Charleroi

organise la 10e édition de son

Tournoi International du Pays de Charleroi

du 30 juillet au 6 août 2011

Open homologué FIDÉ en 9 rondes (40 coups/2 h + 1 h QPF)

CALENDRIER Une ronde par jour à 15h (sauf le lundi 1/8: rondes à 10h et 17h & le samedi 6/8: ronde à 10h). Présence obligatoire le 30/7 à 14h à la salle

APPARIEMENTS Au système suisse, par priorité sur base de la cote FIDÉ

INSCRIPTIONS 45 € (40 € si paiement effectif avant le 15/7) à verser au compte 360-0484181-60 de l'asbl CREC avec la mention «TIPC 2011»
Juniors (moins de 20 ans au 1/1/2011): -10 €

LIEU Complexe sportif de Roux,
Rue des Couturelles, 2 à 6044 Roux (Belgique)

Total des prix: 5000 €*

Nombreuses catégories

+ Prix « Juniors » + Prix « Dames » + Prix « Vétérans »
+ Prix pour les deux clubs les mieux représentés (min. 10 joueurs)
(* si 170 joueurs inscrits)

INFOS Thierry Ruelens
thierryruelens@gmail.com ✆ +32 (0) 484/37.86.42

www.tipc.be www.crec.be

Sommaire

2 Annonce du Tournoi International du Pays de Charleroi 2011
4 Le Mot du Président - Fabrice Grobelny
6 Xavier Mastalerz, Champion francophone de la Jeunesse 2011 - Ivan Werner
8 Formation de moniteurs: pourquoi certains candidats échouent-ils ? - Nicolas Rauta
10 Les Damnés 2010 - Raymond van Melsen
13 Avis officiel: Interclubs de la F.É.F.B. 2011
14 Sélection de parties des Interclubs nationaux 2010-2011
15 Avis officiel: Compétitions F.É.F.B. - Avis aux candidats organisateurs
17 Avis officiel: Championnats de Belgique de la Jeunesse - Appel aux bénévoles
19 Annonce des Championnats de Belgique de la Jeunesse
20 Calendrier des activités échiquéennes 2011
22 Avis officiel: Dates des compétitions F.É.F.B. 2011 et lieux
29 27 mars 2011: la ronde finale des interclubs 2010-2011 de division 1 à Charleroi - Marc Hanset
30 Cappelle-la-Grande 2011 - Marc Hanset
33 PV de la réunion du CA du samedi 29 janvier 2011

Zhao Xue (CHN, 2474) - Chiburdanidze (GEO, 2502)
Championnat du monde féminin 2010, Antalya TUR

Prendre l'air est parfois dangereux... Les blancs au trait.

19...Fe7

20.Fg5! [20.Ff1 Dg4 21.h3 Dh5 22.Fe2? semble faire le travail mais il y a une réfutation: 22...Dxe2! 23.Dxe2 Cxc3+ 24.Rc2 Cxe2 et ce sont les noirs qui gagnent. 25.Txc4 Cxf4 26.Txf4 (26.gxf4 Fxh4) 26...g5 27.Tg4 h5-+]

20...Fxg5 21.Fg4! 1-0

Pour toute publication, s'adresser au rédacteur en chef: marc.hanset@brutele.be

Le Mot du Président

Bonjour à tous.

A ma grande surprise, les négociations portant sur la réforme de notre Fédération nationale ont connu un sérieux coup d'accélérateur lors de dernière réunion de la commission le 12 mars, à tel point qu'une assemblée générale extraordinaire est d'ores et déjà fixée au 18 juin 2011.

Dans la présente édition, je souhaiterais toutefois vous entretenir davantage de la vie de notre propre association.

Le samedi 5 mars dernier s'est tenue l'assemblée générale de la F.E.F.B. Plusieurs décisions importantes y ont été prises.

L'exercice social de notre association court désormais du 1er septembre au 31 août (avec une réduction à huit mois de l'exercice 2011 de transition et le remboursement programmé de l'excédent de cotisation qui en découle). On s'aligne de la sorte sur le mode de fonctionnement adopté l'année dernière pour la F.R.B.E.

Suite à cette modification de l'exercice social, le rythme budgétaire fixé dans le règlement d'ordre intérieur a dû être revu. Sauf erreur, les nouvelles échéances ont déjà été intégrées au calendrier repris plus loin dans le Bulletin.

Enfin, les cotisations tant juniors que seniors ont été augmentées de cinq euros ; cette augmentation trouvera à s'appliquer dès l'exercice 2011-2012. Cette mesure, indispensable à la survie de notre association, vise à répondre au refinancement décidé en 2010 à l'échelon national.

La cotisation fédérale est ainsi portée à des niveaux qui

demeurent somme toute extrêmement démocratiques : à l'année, 20 € pour les jeunes et 30 € pour les adultes, dont il faut prélever la ristourne de 12 € pour la F.R.B.E. et celle de 3 € pour la ligue provinciale dont le joueur relève.

Cela laisse donc très exactement 5 €/junior et 15 €/senior par an à la F.E.F.B. pour lui permettre de financer ses propres activités et de poursuivre sa politique volontariste d'aide aux cercles et aux joueurs francophones. Quand je vous disais que l'augmentation était vitale pour notre association …

Autre chose : pour la troisième année consécutive, les championnats de Belgique de la Jeunesse se tiendront aux prochaines vacances de Pâques à Houffalize. C'est la dernière occasion - avant longtemps – qui est offerte à nos jeunes pousses francophones de pouvoir disputer ce splendide tournoi « à la maison ».

En 2012 en effet, la compétition devrait se dérouler dans la partie germanophone du pays (probablement à Buttgenbach) avant de migrer (sans doute pour quelques années) vers la côte belge.

Nous espérons que les juniors F.E.F.B. seront très nombreux à gratifier les organisateurs de leur participation. Tout est mis en place pour que l'encadrement sportif soit optimal.

Pour terminer, un bref mot sur les Interclubs nationaux. Cette année, l'on teste une nouvelle formule : la dernière ronde de Division 1 se tiendra en effet au même endroit pour toutes les équipes.

Vous l'aurez compris, le but est non seulement de concevoir une remise des prix digne de ce nom mais surtout de donner à l'issue de la compétition échiquéenne la plus importante de notre pays une visibilité et un impact médiatique qui lui faisaient horriblement défaut jusqu'à présent.

Pour en faire réellement l'apothéose de la saison, il aurait fallu concevoir cette ronde commune en toute fin de tournoi. Ce n'est pas le cas pour cette année, puisque dans les divisions 2 à 5, la dernière ronde se déroulera le week-end suivant. Les choses ont été mieux pensées pour la saison 2011-2012 ; on ne peut que s'en réjouir.

Fabrice Grobelny

Xavier Mastalerz
Champion francophone de la Jeunesse 2011

Malgré une bonne publicité, malgré une organisation impeccable et des prix conséquents, trop peu de joueurs ont participé à cette édition.
Il y avait, bien sûr, un peu plus de monde que l'année passée, le niveau y était également plus relevé, mais on était encore loin de l'engouement attendu.
Et évidemment, chacun y va de son petit commentaire et a sa propre opinion sur le pourquoi du comment et sur les causes de cette désaffection.

Pourtant, si on revient un peu en arrière: en 2008, la FEFB a dû organiser en catastrophe un tournoi fermé de six joueurs ; en 2009, il n'y avait que 12 participants (seulement 4 joueurs de plus de 1600 Elo) et en 2010, il n'y avait qu'une quinzaine de participants dont aucun ne dépassait les 1500 Elo!
Pour cette édition: avec six clubs représentés (dont Namur et Amay, merci à eux de s'être déplacés en Hainaut), 23 participants, trois joueurs à plus de 1900; on peut donc objectivement, sans tomber dans l'excès, être satisfait de l'amélioration (et ce, malgré la concurrence des vacances du Carnaval, cause de beaucoup d'absences).

Un autre signe positif (déjà observé au niveau du circuit JEF) est le nombre important de « très » jeunes joueurs (il y avait en effet cinq joueurs de 8 ans ou moins) ce qui est encourageant pour l'avenir.

Revenons donc à ce qui nous intéresse : le tournoi !
Le vainqueur, en plus du titre de « Champion Francophone de la Jeunesse » et de la qualification pour le tournoi Élite du Championnat de Belgique Jeunesse, empoche un prix dont le montant s'élève à 200€ (quand je vous disais que les prix étaient intéressants !)

Il y avait clairement trois candidats à la victoire finale: Nicola Capone, Thibault Réal et Xavier Mastalerz (trois membres du club des 7).

Xavier Mastalerz

Thibault Réal

Nicola Capone

Mais dans un tournoi en seulement 5 rondes, le moindre faux pas peut être fatal. A la 3e ronde, Nicola opposé à Thibault a été le premier à « trébucher ». Thibault et Xavier opposés respectivement à Corentin Henrotte et Vadim Jamar ont également dû batailler ferme pour s'imposer.

Le suspense aura duré jusqu'à la fin, puisque ce n'est qu'à la dernière ronde que les deux plus forts Elo, Xavier et Thibault, se sont affrontés pour le titre. La partie s'étant conclue par une nulle (la seule du tournoi!), il a donc fallu recourir au départage et c'est Xavier Mastalerz qui l'emporte.

Thibault termine donc deuxième *ex-æquo* et Nicola est 3e à seulement ½ point.

Très bonne performance de Vadim Jamar (le vainqueur de l'édition précédente) qui est 4e *ex-æquo* et une très bonne prestation de Corentin Henrotte qui ne s'est incliné que contre Thibault et Nicola.

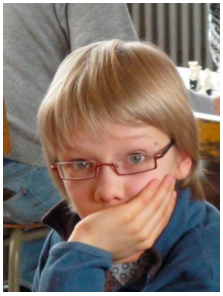

Vadim Jamar

Corentin Henrotte

Alan Ducruet

Il y avait aussi, bien évidemment, des prix par catégorie: Alan Ducruet est 1er en moins de 20 ans, suivi de Corentin Henrotte et de Damien Raquet.

En moins de 12 ans, Vadim Jamar s'impose devant Julien Delvaux et Sergey Remy, tandis qu'en moins de 10 ans Maximillien Dallemagne s'impose en réalisant un très beau tournoi puisqu'il ne s'incline que contre Xavier et Nicola. Il est suivi de son frère, Brieuc Dallemagne et de Mathieu Werner.

Maximillien Dallemagne

Brieuc Dallemagne

Mathieu Werner

Ivan Werner

Formation de moniteurs: pourquoi certains candidats échouent-ils ?

Le jeu d'échecs est difficile à pratiquer mais l'enseigner l'est encore plus. Lors des différents stages de moniteurs, autant les participants que les formateurs et les évaluateurs peuvent s'en rendre compte. Il semble difficile d'imaginer que les participants puissent échouer à la fin du stage, mais ce qui est mis en doute est leur manière d'expliquer les choses à des gens qui ne connaissent pas bien le jeu. Nous ne mettons pas en cause leur niveau échiquéen.

Pour expliquer un peu le « test » en fin de stage, nous demandons aux participants de préparer un sujet et de nous signaler le public visé (jeunes, adultes,…) et le contexte de celui-ci (nombre, stage, classe, débutant, expert,…). Ceci est important pour les examinateurs qui essayent de se mettre dans la peau d'un élève. Ensuite nous « assistons » au cours du participant et essayons de réagir comme si nous étions des élèves. Bien sûr, chaque examinateur aura ses propres points d'attention et nous aurons toute une série de remarques pour expliquer notre perception du cours. Certains points sont plus importants que d'autres et amèneront peut-être au refus du participant. En voici quelques uns :

1) La justesse du vocabulaire et la manière de s'exprimer. Il est important d'employer les bons termes, ne pas dire « euh » toutes les 2 minutes. Par exemple, je me souviens avoir eu une longue discussion de vocabulaire avec un des premiers participants lors d'une présentation concernant les cavaliers mais celle-ci n'a en rien bloqué la réussite du participant. Il est aussi déconseillé (c'est arrivé !) de présenter un sujet et de mâcher du *chewing-gum* en même temps.

2) L'utilisation du support. Imaginons une séance sur le déplacement du roi et vous êtes face à une classe, chaque élève à son bureau. Est-il logique de montrer les mouvements du roi sur un échiquier qui est disposé sur le bureau qui est juste en face de vous alors que vous disposez d'un échiquier mural ? Est-il normal de montrer toutes les cases de déplacements possibles en 3 secondes et penser que les personnes en face de vous ont compris ?

3) Le but à atteindre. Si le but est de donner un cours sur un mat, une des premières choses est de montrer la position finale à atteindre. Sinon, comment voulez-vous que les élèves comprennent les manœuvres que l'enseignant leur montre ? Il est aussi important de maîtriser le mat que vous montrez. Ne pas savoir l'effectuer manque de crédibilité.

4) Faire attention au sujet. Par exemple, nous avons eu droit à une démonstration des « théorèmes » fous/cavaliers. La leçon s'est résumée à citer ces « théorèmes » sans réelle explication, un théorème pouvant parfois contredire l'un des précédents.

5) Faire attention au contexte que vous avez énoncé. Il arrive que le participant parle d'une notion qui n'a pas encore été vue. Ne jamais oublier que ce qui vous semble facile et connu ne l'est sans doute pas pour votre public. Il peut sembler difficile de parler de certains mats si la notion d'opposition n'est pas connue.

6) Savoir expliquer un minimum les choses. Par exemple, lors de l'explication d'une ouverture, il ne sert à rien de dire à votre public qu'il faut jouer cette variante car « on l'aime bien » ou réfuter une autre car « ce n'est pas dans le bouquin ». On ne demande pas d'être parfait non plus. J'attends toujours l'explication du terme « Mat du Berger » mais j'ai suivi avec plaisir cette leçon.

Une dernière remarque : nous avons très souvent une présentation du roque. La plupart des participants oublient de nous dire des choses qui leur semblent évidentes. Il y a un élément primordial que les joueurs ne nous donnent pas ou de manière sous-entendue (je vous laisse deviner laquelle).

Enfin, il ne faut pas oublier que les moniteurs brevetés sont un miroir de la F.É.F.B. en particulier et des échecs en général. Jusqu'à présent, tous les employeurs (surtout l'A.D.E.P.S.) ont exprimé leur satisfaction.

Nicolas Rauta.

Publicité - Tarification

Les annonces publicitaires sont possibles aux conditions suivantes:

1 page: 90 € - 1 demi-page: 50 €

Page gratuite

pour les annonces des championnats individuels seniors et juniors de la F.R.B.E. et de la F.E.F.B.

Demi-page gratuite

pour les annonces des autres compétitions officielles (en ce compris les tournois de ligue)

***

Réduction en cas d'annonce régulière sur base annuelle:

-15%, - 20% ou - 25% pour respectivement deux, trois ou quatre publicités

Les Damnés 2010

En décembre, les habituels « Damnés » plus quelques autres se sont affrontés à Woluwé-Saint-Lambert dans des auditoires de l'université locale. Ce fut un bon « cru » avec un beau vainqueur et quelques surprises.

Le premier est Tom Wiley (2295 - Europchess) avec 7 points sur 9. Il précède Alain Minnebo (2257 – CREB) et Osmin Renaux (1967 – Montpellier) d'un demi-point. Viennent ensuite Yves Duhayon (2245 – CREB) 6 points, Marc Kocur (1896 – Philidor Genk) 5,5 et Nicolae Atanasiu (2099 – CC Anderlecht) 5.

Osmin (prononcez « osmain ») n'est pas rentré bredouille de ses belges vacances puisqu'il a remporté le 1er prix des moins de 2000 points.

Parmi les surprises, voici la partie qui a opposé Yves Duhayon à Marc Kocur lors de la huitième ronde. Les commentaires sont ceux de Marc.

Kocur,Marc - Duhayon,Yves
Tournoi des Damnés 2010
1.♘f3 ♘f6 2.c4 e6 3.g3 a6 4.♗g2 b5 Normalement il faut prendre, mais je ne connais pas cette variante et je ne veux pas entrer dans le jeu de mon adversaire; je préfère garder mon pion c4 pour contrôler le centre. **5.0-0 ♗b7 6.b3 ♗e7 7.♗b2 0-0 8.d3 c5 9.♘bd2 d5 10.♕c2 ♘c6 11.a3 ♖c8 12.e4 ♘d4** Le premier test: les noirs veulent ouvrir la colonne c, mais restent avec un pion faible au centre. **13.♘xd4 cxd4 14.e5 ♘g4 15.♖fe1** Toujours développer! Il faut garder le pion e5 au centre; si les noirs veulent attaquer avec f6, la case e6 devient faible! **15...♕b6 16.h3 ♘h6 17.♖ab1** Important vis-à-vis de la Dame. Le Fou b2 est protégé. Les Tours ont trouvé leur place. Le jeu peut commencer. **17...♘f5 18.♕d1 ♖fd8 19.♕e2 dxc4 20.bxc4 ♗xg2 21.♔xg2 ♗f8** J'ai cru qu'il fallait de la place pour remettre le Cavalier via e7 sur c6, contrôler le centre et la case d4. **22.♖ec1 ♕a7 23.♖c2 ♖c7 24.♖bc1 h6** Encore un coup qui ne fait pas grand-chose. Les blancs rentrent plus fort dans le jeu. 25.♘e4 ♖dc8 26.g4 Les blancs vont doucement attaquer sur l'aile roi. **26...♘h4+ 27.♔g3 ♘g6 28.f4 bxc4** Enfin, ouverture et attaque des noirs sur l'aile Dame. **29.dxc4 ♖b8** [29...d3!? j'ai eu peur de ce sacrifice, ça donne quand-même un contre-jeu fort. 30. Dxd3 Td7 31. Cd6 Fxd6 32. exd6 Dc5 33. Td1 Tc6 34. Dd4 Dxd4 35. Fxd4 Tcxd6 36. Tcd2] **30.♕d3 ♖cb7 31.♗xd4** Maintenant le pion tombe sans beaucoup de compensation. **31...♖b3 32.♖c3 ♖xc3 33.♖xc3 ♕e7 34.g5 hxg5 35.♘xg5 ♕d7 36.♕e4 ♗e7** Je n'ai pas vu cette manoeuvre; que faut-il faire ? **37.h4 ♗xg5 38.hxg5 ♘e7** Ce Cavalier devient fort sur les cases blanches. **39.♔g4 ♘f5 40.♗c5 ♕d1+ 41.♕f3 ♕b1 42.♖d3 ♕c2 43.♗d6 ♖b1 44.♗c5** Si les noirs jouent Tb8 pour protéger leur Roi, je vais proposer la nulle, mais... **44...♕h2?**

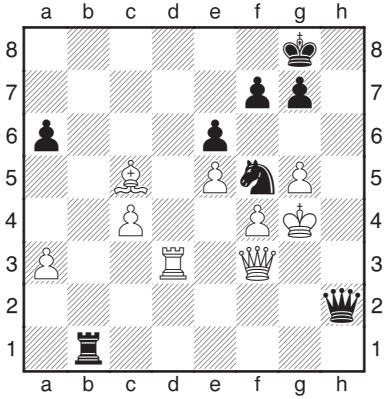

45.♕a8+ ♔h7 46.♖h3+ ♘h6+ 47.gxh6 ♕e2+ 48.♕f3 ♕xc4 49.hxg7+ ♔xg7 50.♗e7 Prépare le mat. **50...♖g1+ 51.♖g3 ♖xg3+ 52.♔xg3 ♕c8 53.♕g4+ ♔h8 54.♕h5+ ♔g7 55.♗f6+ 1-0**

Notons que Marc n'a perdu aucune partie dans ce tournoi, mais qu'il a bizarrement commencé par une égalité contre Patrizio Taormina (1205 – Caïssa woluwé).

Voici une autre partie (5e ronde) qui a opposé le vétéran Henri Winants (1902 – CREB) à Santino Vivone (1931 – Nivelles). Les commentaires sont de Pascal Pauwels.

Winants,Henri - Vivone,Santino
Tournoi des Damnés 2010

1.d4 e6 2.e4 d5 3.e5 c5 La variante d'avance de la défense Française appelée aussi système Nimzovitch. Le coup 3.e5 représente l'une des continuations les plus anciennes de cette défense. Nimzovitch fut le premier à exprimer l'idée que les Blancs n'ont pas besoin dans tous les cas de défendre à tout prix la formation d4-e5. Il a été démontré dans quelques parties que l'échange du pion d4 offre aux Blancs un précieux point d'appui pour leurs pièces. Il alla même plus loin et démontra que l'échange du pion e5 est souvent en faveur des Blancs. Néanmoins de nombreuses parties prouvent que la variante d'avance n'est pas dangereuse pour les Noirs. Après e5, les Noirs ont deux continuations principales: c5 comme dans la partie et b6. Le coup 3. ..., c5 est considéré par la théorie comme le coup le plus fort. Les Noirs attaquent immédiatement le pion d4, ce qui rend difficile une initiative des Blancs sur l'aile-Roi. **4.c3 ♕b6** L'idée de ce coup, c'est l'échange des fous de cases blanches. Fc8 −Fd7 −Fb5. **5.♘f3 ♗d7 6.♗d3 ♗b5 7.♗xb5+** Personnellement je préfère dxc5. Quelques variantes de ChessBase:[7.dxc5 Fxc5 8.b4 Fxd3 (8...Ff8 9.0-0 Fxd3 10.Dxd3 Ce7 11.Ca3 Cec6 12.Cb5 Cd7 13.Ff4 h6 14.a3 a6 15.Cd6+ Fxd6 16.exd6 0-0 17.c4 e5 18.Fe3 d4 19.Fd2 Tae8 20.Tfe1) 9.Dxd3 Fe7 (9...Ff8 10.Fe3 Dc7 11.0-0 Ce7 12.Ca3 a6 13.Tfe1 Cg6 14.Fd4 Cc6 15.Cc2 Fe7 16.g3 Tc8 17.Tac1 0-0 18.h4 Tfd8 19.h5 Cf8 20.Ce3) 10.0-0 Cc6 11.a4 Tc8 12.Ca3 Dd8 13.Fe3 Ch6 14.Fxh6 gxh6 15.De3 Ff8 16.c4 d4 17.Df4 Fxb4 18.Cb5 a6 19.Cd6+ Fxd6 20.exd6] **7...♕xb5 8.♘a3** Je trouve que les Blancs ont déjà

moins de jeu. J'aurais certainement essayé d'attaquer la dame autrement, peut-être a4. **8...♕b6 9.0-0 cxd4 10.cxd4 ♘c6** Les Noirs ont égalisé. Le jeu est plane, les Blancs n'ont pas de plan et ne savent quoi jouer. Dans ce genre de position, il faut faire très attention pour ne pas dégrader la position. Les Noirs ont encore des coups pour poursuivre leur développement. Mais les Blancs doivent absolument éviter l'échange des dames afin d'avoir du jeu.

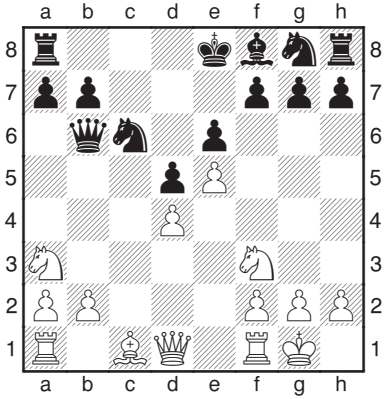

11.♕b3 ♕xb3 12.axb3 Bien que la partie ne soit pas finie, je préfère le côté Noirs. La structure des pions est détériorée et les Noirs peuvent attaquer et continuer à se développer en attendant le plan adverse. **12...a6** Empêche Cb5 mais Ca5 attaquant b3 me plaît davantage. D'ailleurs avec Fd2 les Blancs empêchent son développement en a5. **13.♗d2 ♖c8 14.♖fc1 ♔d7 15.♖c2 ♗b4?**

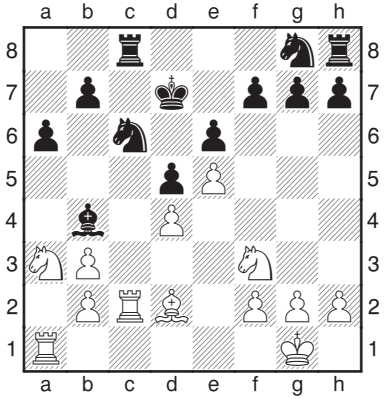

Ce coup aurait pu compromettre sérieusement la partie. En effet, 16. Txc6! Txc6 17. Fxd2 et les Blancs ont deux pièces pour la Tour. **16.♗xb4? ♘xb4 17.♖xc8 ♔xc8 18.♘g5 ♘h6 19.♘b5 ♔d7 20.♘d6 f6 21.♘f3 ♖b8 22.h3 fxe5 23.dxe5 ♘d3 24.♖d1 ♘xe5 25.♘xe5+ ♔xd6 26.f4 ♖c8 27.g4 ♖c2 28.♘c4+ ♔e7 29.♘e3 ♖xb2 30.g5 ♘f7 31.f5 ♘xg5 32.fxe6 ♘xh3+ 33.♔f1 ♔xe6 34.♘xd5 ♖xb3 0-1**

Exceptionnellement, rien n'est venu ternir le tournoi : pas de panne de chauffage, pas de clef égarée, pas de turbulents olibrius, pas de conditions climatiques extrêmes... Donc, rendez-vous l'année prochaine.

Raymond van Melsen

Interclubs de la F.É.F.B. 2011

Les inscriptions pour les Interclubs de la F.É.F.B. 2011 doivent être adressées au Directeur des tournois: Renaud Barreau, rue de l'Entreville n°24, 6540 Lobbes (e-mail également disponible: renaud.barreau@skynet.be)

Date limite d'inscription : **29 avril 2011**

Comme l'année passée, les clubs devront inscrire leurs équipes et faire leur liste de force sur le site de la F.É.F.B.:
http://www.frbe-kbsb.be/FEFB/InterCercles/11/

Le site sera disponible à partir du **15 avril 2011**.

La liste de force de leurs joueurs doit être réalisée conformément au Règlement des tournois de la F.É.F.B. (voir vade-mecum).
Le montant de 25 € par équipe doit être versé simultanément au compte 360-0485326-41 de la F.É.F.B. Le paiement fait office d'inscription officielle.

Calendrier:

ronde 1 : 8 mai 2011 → CRELEL
ronde 2: 15 mai 2011 → Fontaine-l'Evêque
ronde 3: 29 mai 2011 → Marche-en-Famenne
ronde 4: 19 juin 2011 → Ans

La liste des inscrits, le règlement de l'épreuve, de même que - par la suite - les résultats, pourront être consultés sur le site de la F.É.F.B., accessible par le site de la F.R.B.E. : *http://www.frbe-kbsb.be*.

Renaud Barreau
Directeur des tournois

Interclubs 2010-2011

Le championnat national 2010-2011 des clubs, compétition phare de la F.R.B.É., a débuté le 26 septembre dernier. Vous trouverez ci-dessous une sélection de parties de la division 1, jouées lors des rondes 4 à 6. L'ensemble de ces parties peut être téléchargé sur le site de Valery Maes sur le lien suivant: *http://users.telenet.be/vmaes/ic1011/index.htm*

Gulbas,Cemil (2444) - Bruehl,Andreas (2350) [B83]

Ans - Rochade Eupen (4.8), 21.11.2010

1.e4 e5 2.♘f3 ♘c6 3.♗b5 a6 4.♗a4 ♘f6 5.0-0 ♘xe4 6.d4 b5 7.♗b3 d5 8.dxe5 ♗e6 9.c3 ♗e7 10.♗e3 ♕d7 11.♘bd2 ♘c5 12.♗c2 ♗g4 13.h3 ♗h5 14.b4 ♘e6 15.g4

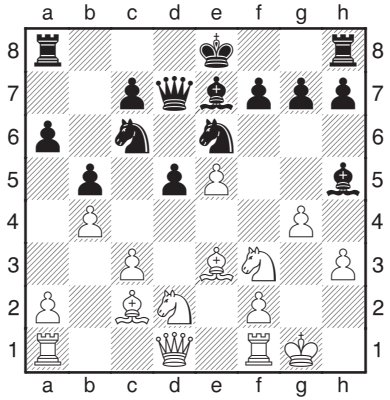

15...d4 16.cxd4 ♗g6 17.♗f5 ♗xf5 18.gxf5 ♘exd4 19.e6 fxe6 20.♘xd4 ♘xd4 21.♕h5+ g6 22.fxg6 0-0-0 23.♕e5 ♖hg8 24.f3 ♖xg6+ 25.♔h1 ♕d5 0-1

Michiels,Bart (2452) - Zaragatski,Ilija (2472) [C10]

KGSRL- Amay (4.1), 21.11.2010

1.e4 e6 2.d4 d5 3.♘c3 ♘c6 4.e5 f6 5.♘f3 fxe5 6.dxe5 ♘h6 7.♗f4 ♗d7 8.♗d3 ♘f7 9.♕d2 ♘b4 10.♗e2 c5 11.0-0 ♗e7 12.a3 ♘c6 13.h3 ♕b6 14.♖fe1 0-0-0 15.♗f1 ♗e8 16.b4 cxb4 17.♘b5 d4 18.♗c4 ♔b8 19.axb4 ♗xb4 20.c3 dxc3 21.♕a2 a6 22.♗e3 ♗c5 23.♘xc3 ♗xe3 24.♖xe3 ♘b4 25.♕b3 ♗c6 26.♗xe6 ♘h6 27.♘a4 ♕a5 28.♖a3 ♘d5 29.♘c3 ♕c5 30.♘xd5 ♗xd5 31.♗xd5 ♕xd5 32.♖xa6 ♘f5 33.♖c3 ♕xb3 34.♖xb3 ♖d1+ 35.♔h2 ♖c8 36.♖ab6 ♖cc1

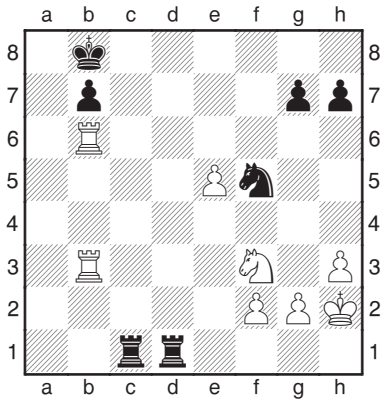

37.♖xb7+ ♔c8 38.g4 ♖h1+ 39.♔g2 ♘h4+ 40.♘xh4 ♖cg1+ 41.♔f3 ♖xh3+ 42.♔f4 ♖xh4 43.♖xg7 h5 44.♖g3 ♖xg3 45.fxg3 ♖h1 46.gxh5 ♖xh5 47.g4 ♖h1 48.♔f5 ♔d8 49.g5 ♔e8 50.♖a7 ♔f8 51.e6 ♖e1 52.♔f6 ♖f1+ 53.♔g6 ♖e1 54.♖a8+ ♔e7 55.♔g7 ♖xe6 56.g6 ♖e1 57.♔g8 ♖g1 58.g7 ♖e1 59.♖a2 ♖h1 60.♖e2+ ♔d6 61.♖e4 ♔d5 62.♖g4 ♖a1 63.♔h7 1-0

Winants,Luc (2515) - Rausis,Igor (2466) [D10]

Ans - Rochade Eupen (4.4), 21.11.2010

COMPETITIONS F.É.F.B.
Avis aux candidats organisateurs

Afin de permettre aux organisateurs d'obtenir plus facilement d'éventuels soutiens financiers – autres que ceux octroyés par la F.E.F.B. – le Conseil d'administration de celle-ci demande dès à présent les candidatures des cercles pour l'organisation des divers **tournois *seniors* et *juniors*** de la Fédération francophone pour les années 2011 (circuit J.E.F.) et 2012 (le reste).

Les dates sont les suivantes :

- Circuit J.E.F. (rondes): les 2 et 16 octobre, 6, 13 et 27 novembre 2011;
- Individuels *juniors* F.E.F.B. : du 24 au 26 février 2012;
- Finale inter-écoles F.E.F.B. : 11 mars 2012;
- Individuels *seniors* F.E.F.B. : du 16 au 20 mai 2012;
- Interclubs F.E.F.B. : les 22 avril, 6 mai, 3 et 24 juin 2012;
- Inter-ligues *seniors* et *juniors* : le 15 ou le 16 septembre 2012;
- Championnat de parties rapides *seniors* : le 22 ou le 23 septembre 2012.

Les candidatures doivent être introduites :

- *pour les compétitions adultes* : auprès de M. Renaud Barreau, directeur des tournois, rue de l'Entreville 24 à 6540 Lobbes (GSM 0476/41.34.60. – e-mail : renaud.barreau@skynet.be);
- *pour les compétitions spécifiquement jeunes* : auprès de M. Marc JAMAR, directeur de la jeunesse, rue Jean Wauters 48 à 6250 Roselies (tél. 071/76.11.57. – GSM 0486/76.76.33. - e-mail : marc.jamar@brutele.be).

Attention !

Les organisations seront octroyées lors de la réunion du Conseil de juin 2011. Les candidatures doivent donc être introduites au plus tard le 31 mai 2011.

1.d4 d5 2.c4 c6 3.♘c3 ♘f6 4.e3 a6 5.c5 g6 6.♗d2 ♗g7 7.♗d3 e5 8.♘ge2 0-0 9.♕b3 ♘bd7 10.f3 b6 11.cxb6 ♘xb6 12.0-0 ♗e6 13.♕c2 ♘fd7 14.b4 ♕e7 15.♖ab1 ♖fc8 16.♘a4 ♘xa4 17.♕xa4 ♘b6 18.♕c2 exd4 19.♘xd4 c5 20.bxc5 ♘c4 21.♗xc4 dxc4 22.♕e4 ♕xc5 23.♘xe6 fxe6 24.♕xe6+ ♔h8 25.♖b7 c3 26.♕d7 ♖g8 27.♖c7 ♕b5 28.♕xb5 axb5 29.♗xc3 ♗xc3 30.♖xc3 ♖xa2 31.♖d1 ♖a7 32.♖d4 ♖b8 33.♖b3 ♔g7 34.♖bb4 h5 35.h4 ♖b6 36.♔h2 ♖c7 37.e4 ♖c7 38.♖d5 ♖cb7 39.♔g3 ♖b8 40.♔f4 ♔h6 41.e5 ♖8b7 42.♔e4 ♔g7 43.♖d6 ♖b8 44.♔d5 ♔f7 45.♖d7+ ♔e8 46.♖h7 ♖d8+ 47.♔c5 ♖e6 48.♖h8+ ♔e7 49.♖xd8 ♔xd8 50.f4 ♖a6 51.♖xb5 ♖a2 52.♔d6 ♖d2+ 53.♔e6 ♖xg2 54.♔f6 1-0

Wantiez,Fabrice (2379) - Gillain,Christophe (2092) [C10]

Fontaine - CRELEL, 21.11.2010

1.e4 e6 2.d4 d5 3.♘c3 dxe4 4.♘xe4 ♗d7 5.♘f3 ♗c6 6.♗d3 ♘d7 7.0-0 ♘gf6 8.♘ed2 ♗e7 9.♘c4 ♗xf3 10.♕xf3 c6 11.♗f4 0-0 12.♖ad1 ♘d5 13.♕h3 ♘7f6 14.♗e5 h6 15.c3 ♖c8 16.♗b1 c5 17.g4 cxd4 18.g5 hxg5 19.♖xd4 ♖e8 20.♘e3 ♗c5 21.♗xf6 ♕xf6 22.♘xd5 exd5 23.♕h7+ ♔f8 24.♕h8+ ♔e7 25.♖e1+

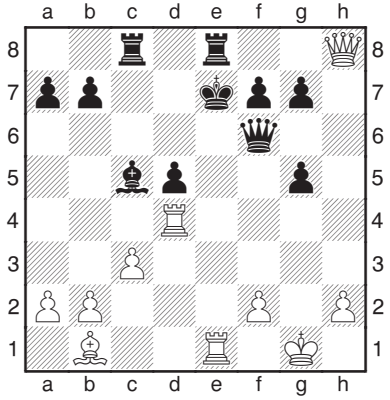

25... ♔d7 26.♖xd5+ ♗d6 27.♖xd6+ ♕xd6 28.♗f5+ ♔c7 29.♖xe8 ♕d1+ 30.♔g2 ♕d5+ 31.♗e4 ♕xe4+ 32.♖xe4 ♖xh8 33.♖e7+ ♔c6 34.♖xf7 ♖h7 35.♖f5 ♖h5 36.f4 ♖h4 37.fxg5 ♖e4 38.♔f2 ♖h4 39.♔g3 1-0

Vandevoort,Pascal (2353) - Wirig,Anthony (2489) [B72]

CRELEL - Fontaine 21.11.2010

1.e4 c5 2.♘f3 d6 3.d4 cxd4 4.♘xd4 ♘f6 5.♘c3 g6 6.♗e3 a6 7.f3 b5 8.♕d2 ♗b7 9.0-0-0 h5 10.♔b1 ♘bd7 11.♘b3 ♖c8 12.a4 bxa4 13.♘xa4 ♗c6 14.♘c3 ♗b7 15.♘d5 ♘xd5 16.exd5 ♗g7 17.♕a5 ♖c7 18.♗xa6 ♗xa6 19.♕xa6 0-0 20.♗d4 ♕b8 21.♗xg7 ♔xg7 22.♖he1 ♖fc8 23.♖e2 ♘e5 24.♕a5 ♖a7 25.♕e1 ♕b5

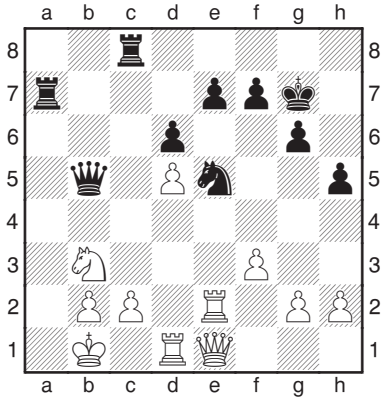

26.♖xe5 dxe5 27.♕xe5+ ♔g8 28.♕e3 ♕a4 29.f4 ♕a2+ 30.♔c1 ♖ac7 31.♖d2 ♖b7 32.♖d3 ♖bc7 33.♖d2 ♕a6 34.♕f3 ♖b8 35.♔b1 ♖a7 36.♖d3 ♖ba8 37.♔c1 ♕f6 38.c4 ♖a2 39.♖c3 ♕h4 40.♕g3 ♕f6 41.♕e3 ♖c8 42.c5 ♖a4 43.g3 ♕f5 44.♕e5 ♕h3 45.♕e2 ♕f5 46.♕e5 ♕h3 47.♕e2 ½-½

AVIS OFFICIEL

Championnats de Belgique de la Jeunesse 2011

Pour la troisième (et dernière) année consécutive, les Championnats de Belgique de la Jeunesse se tiendront sur le site enchanteur et convivial d'Ol Fosse d'Outh à Houffalize, sous la haute direction de M. Ruben Decrop, Directeur national de la Jeunesse. Ils se dérouleront du dimanche 17 au samedi 23 avril 2011.

Les deux éditions précédentes ont démontré toute la pertinence d'une planification méticuleuse et d'une organisation sans faille, seuls gages de réussite pour une manifestation de cette envergure.

Sur le site de la FEFB, Melle Laetitia Heuvelmans, mandataire FEFB à la coordination des forces vives francophones, a déjà lancé un appel pour que les personnes intéressées se portent candidates pour l'une ou l'autre fonction (les tâches sont multiples, telles l'accueil des participants, l'encodage des parties ou la préparation des salles en vue des activités annexes), au moment qui leur convient le mieux.

Si vous souhaitez rallier leurs rangs pour apporter votre pierre à l'édifice, n'hésitez pas à remplir le planning joint à cet effet sur le site web ou à prendre contact dès que possible avec Laetitia par téléphone (081/73.02.95), GSM (0473/79.79.85) ou e-mail (lh@euphonynet.be).

Toutes les bonnes volontés sont les bienvenues.

Claesen,Pieter (2367) - Godart,Francois (2213) [E14]
Fontaine - CREC (5.7), 05.12.2010
1.d4 ♘f6 2.♘f3 e6 3.e3 b6 4.♗d3 ♗b7 5.0-0 ♗e7 6.c4 0-0 7.♘c3 d5 8.cxd5 exd5 9.b3 c5 10.♗b2 ♘c6 11.♖c1 cxd4 12.exd4 ♗d6 13.♘e2 ♘b4 14.♗b1 ♖c8 15.♘e5 ♖xc1 16.♕xc1 ♕e7 17.♘g3 g6 18.a3 ♘a6 19.♖e1 ♕c7 20.♕f4 ♘d7 21.♕h6 ♕d8

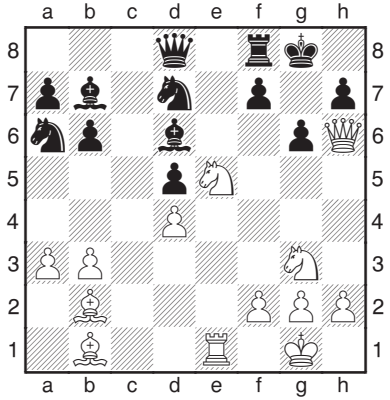

22.♘h5 1-0

Winants,Luc (2515) - Braun,Christian (2373) [A48]
Ans - Eynatten2 (5.1), 05.12.2010
1.d4 ♘f6 2.♘f3 g6 3.♗f4 ♗g7 4.e3 0-0 5.♗e2 d6 6.c4 b6 7.♘c3 ♗b7 8.♕c2 ♘bd7 9.0-0 c5 10.d5 a6 11.e4 ♘e8 12.♗d3 ♕c7 13.♗g5 ♗f6 14.♗e3 ♘e5 15.♘xe5 dxe5 16.♘a4 a5 17.a3 ♗c8 18.b4 ♗d7 19.bxc5 ♗xa4 20.♕xa4 bxc5 21.♖ab1 ♘d6 22.♖b3 ♖a6 23.♖fb1 ♔g7 24.♖3b2 h6 25.f3 ♗g5 26.♗f2 h5 27.♕d1 a4 28.♔h1 ♖c8 29.♕e1 f6 30.h4 ♗h6 31.g3 ♔f7 32.♗f1 ♕a5 33.♕xa5 ♖xa5 34.♔g1 ♖a7 35.♗d3 f5 36.♔f1 e6 37.♖b6 ♗f8 38.dxe6+ ♔xe6 39.♔e2 ♗e7 40.♗e1 ♔d7 41.♗c3 ♗d8

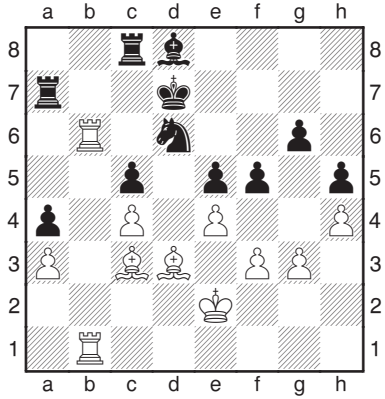

42.♖xd6+ ♔xd6 43.exf5 gxf5 44.♗xf5 ♖c6 45.♖b8 ♗f6 46.♗e4 ♖ca6 47.♖b5 ♗d8 48.♖b8 ♗f6 49.♗e1 ♔c7 50.♖b5 ♗e7 51.♗c3 ♗d6 52.g4 hxg4 53.fxg4 ♗e7 54.g5 ♔d7 55.♔f3 ♖d6 56.♗f5+ ♔c6 57.♗e4+ ♔d7 58.♗d5 ♖aa6 59.♔e4 ♖db6 60.♗xe5 ♖xb5 61.cxb5 ♖b6 62.♗c4 ♗d6 63.h5 ♖b8 64.♗xd6 ♔xd6 65.g6 ♖e8+ 66.♔d3 1-0

Hautot,Stéphane (2453) - Litwak,Aleksej (2280) [A36]
Ans - Eynatten2 (5.5), 05.12.2010
1.e4 c5 2.c4 ♘c6 3.♘c3 g6 4.g3 ♗g7 5.♗g2 d6 6.d3 e6 7.♘ge2 ♘ge7 8.♗e3 ♘d4 9.0-0 ♘ec6 10.f4 0-0 11.♖b1 a5 12.g4 f5 13.exf5 gxf5 14.g5 e5 15.♘d5 ♗e6 16.♘g3 ♘e7 17.♘h5 ♗xd5 18.♗xd5+ ♘xd5 19.cxd5 b5 20.♗xd4 cxd4 21.♖c1 ♖c8 22.♕f3 ♕e7 23.♖xc8 ♖xc8 24.♘g3 exf4 25.♕xf4 ♕e3+ 26.♕xe3 dxe3 27.♘xf5 ♖c2 28.♖e1 ♗e5 29.♖xe3 ♖xb2 30.h4 ♖d2 31.♔f1 b4 32.d4 ♗xd4 33.♖e8+ ♔f7 34.♖e7+ ♔g6 35.♘xd6 ♖xa2 36.♘c4 b3 37.d6 b2 38.♘xb2 ♖xb2 39.d7 ♖b1+ 40.♔e2 1-0

Championnats de Belgique de la Jeunesse

Le championnat de Belgique de la Jeunesse aura lieu du 17 au 23 avril 2011 à Houffalize.

Renseignements et réservation des chambres dès le 6 décembre 2010 sur junior.frbe-kbsb.be

Inscriptions à partir du 1er février 2011

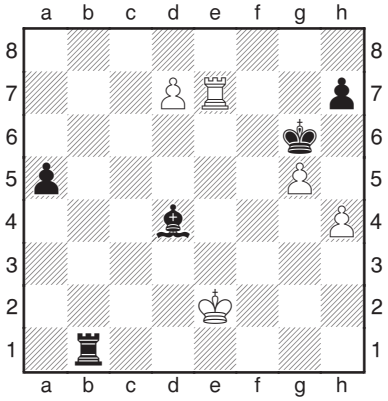

Vandevoort,Pascal (2353) - Wemmers,Xander (2425) [E11]

CRELEL - Borgerhout (5.1), 05.12.2010

1.♘f3 ♘f6 2.c4 e6 3.d4 ♗b4+ 4.♗d2 ♕e7 5.g3 ♘c6 6.♗g2 ♗xd2+ 7.♘bxd2 d6 8.0-0 0-0 9.e4 e5 10.d5 ♘b8 11.♘e1 a5 12.♘d3 ♘a6 13.a3 ♗d7 14.b4 c6 15.dxc6 bxc6 16.♕c2 c5 17.b5 ♘c7 18.a4 ♘e6 19.♘b3 ♘g5 20.♖ae1 ♖fe8 21.f4

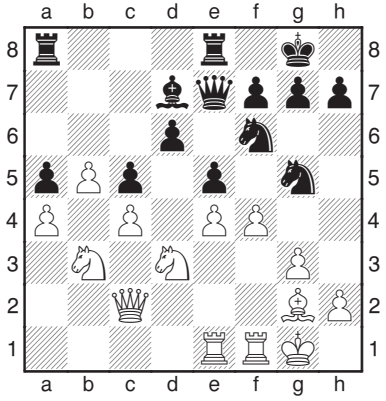

21...exf4 22.e5 f3 23.exf6 ♕xf6 24.h4 ♘h3+ 25.♗xh3 ♗xh3 26.♖xe8+ ♖xe8 27.♖e1 ♖e6 28.♕d2 h6 29.b6 ♕d8 30.b7 ♕b8 31.♘xa5 d5 32.♕f4 f2+ 33.♕xf2 ♖f6 34.♕e3 ♔h7 35.♕e5 1-0

Calendrier des activités échiquéennes 2011

Du 21 mars au 3 avril 2011	Championnat d'Europe Individuel 2011 à Aix-les-Bains (France)
27 mars 2011	Ronde 11 (Division 1) des Interclubs nationaux 2010-2011 à Charleroi[1]
	Finale francophone Inter-écoles 2011 à Mons[2]
31 mars 2011	**Date limite de rentrée du rapport d'activités 2010 des Ligues**[3]
1er avril 2011	**Seconde majoration possible des cotisations provisoires**[3]
3 avril 2011	Interclubs nationaux 2010-2011 (ronde 11 pour Div. 2 à 5)[1]
10 avril 2011	Interclubs nationaux 2010-2011 (matches de barrage)[1]
10 avril 2011	Club des 7 à Charleroi[2]
Du 17 au 23 avril 2011	Championnats de Belgique de la Jeunesse 2011 à Houffalize[4]
23 avril 2011	**Conseil d'administration F.R.B.É. à Houffalize**
1er mai 2011	Mémorial Henri Bodart 2011 à Jemappes (parties rapides Hainaut)
7 mai 2011	Finale nationale Inter-écoles 2011 à Wuustwezel[4]
8 mai 2011	Interclubs F.E.F.B. 2011 (ronde 1 à Liège)[5]
15 mai 2011	Interclubs F.E.F.B. 2011 (ronde 2 à Fontaine)[5]
28 mai 2011	Club des 7 Benjamins à Charleroi[2]
29 mai 2011	Interclubs F.E.F.B. 2011 (ronde 3 à Marche)[5]
31 mai 2011	**Date limite de candidature aux organisations J.E.F. 2011/2012**[2]
	Date limite de candidature aux organisations seniors F.É.F.B. 2012[5]
1er juin 2011	**Date limite de demandes de publication au *Pion f* 150**[6]
Du 1er au 5 juin 2011	Championnats Individuels 2011 de la F.É.F.B. au C.R.E.B.[5]
11 juin 2011	**Conseil d'administration F.É.F.B. à Alma Echecs**
18 juin 2011	**Assemblée générale extraordinaire de la F.R.B.É.**
19 juin 2011	Interclubs F.E.F.B. 2011 (ronde 4 à Ans)[5]
30 juin 2011	**Date limite de collecte des résultats en vue du classement Elo**[7]
Du 2 au 10 juillet 2011	Championnats de Belgique Seniors à Berchem[1]
9 juillet 2011	**Conseil d'administration F.R.B.E. à Berchem**
15 juillet 2011	**Date limite de paiement du solde des cotisations**[3]
Du 16 au 20 juillet 2011	Tournoi international de Gand
Du 16 au 24 juillet 2011	Open international du Hainaut à Mons
Du 30 juillet au 6 août 2011	Tournoi international du Pays de Charleroi à Roux
Du 1er au 16 août 2011	Championnats de Monde 2011 (U-20) à Chennai (Inde)[8]
Du 11 au 15 août 2011	Open international de Grammont
15 août 2011	**Première majoration possible du solde des cotisations**[3]
20 et 21 août 2011	Stage de formation de Moniteurs d'Echecs de la F.E.F.B.[9]
27 et 28 août 2011	Stage de formation de Moniteurs d'Echecs de la F.E.F.B.[9]
31 août 2011	**Dernier jour de l'exercice social 2011**
	Seconde majoration possible du solde des cotisations[3]
1er septembre 2011	**Premier jour de l'exercice social 2011-2012**
	Date limite de demandes de publication au *Pion f* 151[6]
3 septembre 2011	Stage de formation de Moniteurs d'Echecs de la F.E.F.B.[9]
3 ou 4 septembre 2011	Inter-ligues F.E.F.B. 2011[5]
10 et 11 septembre 2011	Opens internationaux de la Forge du Sud 2011 à Dudelange
Du 10 au 21 septembre 2011	Championnats d'Europe de la Jeunesse 2011 à Albena (Bulgarie)[8]
17 ou 18 septembre 2011	Championnats de parties rapides de la F.E.F.B. 2011 à Ans[5]
Du 23 sept. au 1er oct. 2011	Coupe d'Europe des Clubs 2011 à Rogaska Slatina (Slovénie)[10]
2 octobre 2011	Circuit J.E.F. - Ronde 1 [2]
9 octobre 2011	Interclubs nationaux 2011-2012 (ronde 1)[1]
16 octobre 2011	Circuit J.E.F. - Ronde 2 [2]
23 octobre 2011	Interclubs nationaux 2011-2012 (ronde 2)[1]

30 octobre 2011	Interclubs nationaux 2011-2012 (ronde 3)[1]
1er novembre 2011	**Date limite du paiement des cotisations provisoires**[3]
Du 2 au 12 novembre 2011	Championnats d'Europe 2011 par équipe à Héraklion (Crète)[10]
5 novembre 2011	**Conseil d'administration et Assemblée générale de la F.E.F.B.**
6 novembre 2011	Circuit J.E.F. - Ronde 3 [2]
Du 12 au 22 novembre 2011	Championnats du Monde de la Jeunesse 2011 à Rio de Janeiro (Brésil)[8]
13 novembre 2011	Circuit J.E.F. - Ronde 4 [2]
20 novembre 2011	Interclubs nationaux 2011-2012 (ronde 4)[1]
26 novembre 2011	**Assemblée générale ordinaire de la F.R.B.E.**
27 novembre 2011	Circuit J.E.F. - Ronde 5 [2]
30 novembre 2011	**Date limite de rentrée du rapport d'activités 2011 des Ligues**[3]
1er décembre 2011	**Date limite de demandes de publication au *Pion f* 152**[6]
4 décembre 2011	Interclubs nationaux (ronde 5)[1]

[1] Luc CORNET : tél. 0474/99.52.74 - luc.cornet@telenet.be
[2] Marc JAMAR : tél. 071/76.11.57 - 0486/76.76.33 ; marc.jamar@brutele.be
[3] Claudio PIACENTINI : tél. 071/39.75.37 - 071/20.02.27 (bur.) - piacentini.cl@brutele.be
[4] Ruben DECROP : tél. 03/44.81.66 - 0477/57.13.13 - ruben@decrop.net
[5] Renaud BARREAU : tél. 0476/413.460 - renaud.barreau@skynet.be
[6] Marc HANSET : tél. 0476/76.94.38 - marc.hanset@brutele.be
[7] Daniel HALLEUX : tél. 085/31.43.03 – 0497/23.43.64 - halleux.daniel@skynet.be
[8] Sandra ALENTEYNS : tél. 0496/05.72.94 - salenteyns@hotmail.com
[9] Raymond van MELSEN : tél. 0472/517.941 - rayvm15@hotmail.com
[10] Dirk DE RIDDER : tél. 03/327.91.91 - 0477/268.112 ; dirkderidder@skynet.be

Gillain,Christophe (2092) - Meessen,Rudolf (2360) [A85]

CRELEL - Rochade Eupen (6.4), 09.01.2011

1.d4 e6 2.c4 f5 3.♘c3 ♘f6 4.♘f3 ♗e7 5.e3 0–0 6.♗d3 d6 7.0–0 ♕e8 8.♖e1 ♕h5 9.e4 fxe4 10.♘xe4 ♘xe4 11.♗xe4 ♗f6 12.♗d2 d5 13.cxd5 exd5 14.♘e5 g6 15.♗xd5+ ♔g7 16.♗f3 ♕h4

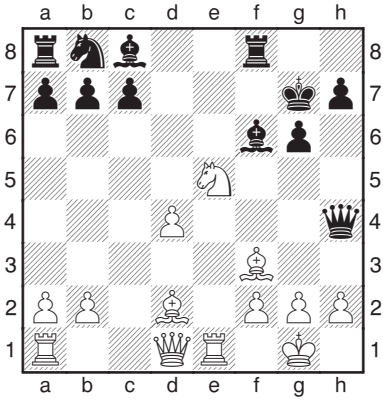

17.♖e4 ♕xe4 18.♗xe4 ♖d8 19.♕c1 ♖xd4 20.♗h6+ ♔g8 21.♕c5 1–0

Philipowski,Robert (2257) - Gulbas,Cemil (2444) [B09]

Eynatten2 - Ans (5.6), 05.12.2010

1.e4 d6 2.d4 ♘f6 3.♘c3 g6 4.f4 ♗g7 5.♘f3 0–0 6.e5 ♘fd7 7.h4 c5 8.h5 cxd4 9.♕xd4 dxe5 10.♕f2 e4 11.♘xe4 ♘f6 12.♘xf6+ exf6 13.♗d3 ♖e8+ 14.♔f1 b6 15.hxg6 hxg6 16.♗e3 ♕d5 17.♖d1 ♗a6 18.b3 ♕e4 19.♗c1 ♗xd3+ 20.♖xd3 ♘a6 21.♖d4 ♕e6 22.♘e1 f5 23.♘d3 ♗xd4 24.♕xd4 f6 25.♗b2 ♔g7 26.♖h3 ♘c5 27.♖e3 ♘e4 28.♔g1 ♖ad8 29.♕a4 ♕d7 30.♕b4 ♕c6 31.c4 ♘c5 32.♖xe8 ♕xe8 33.♘f2 ♕e3 0–1

Michiels,Bart (2489) - Geenen,Marc (2300) [B18]

KGSRL - Namur (5.2), 05.12.2010

1.e4 c6 2.d4 d5 3.♘c3 dxe4 4.♘xe4 ♗f5 5.♘g3 ♗g6 6.♘h3 e6 7.♘f4 ♕c7 8.h4 ♗d6 9.♘xg6 hxg6 10.♘e4 ♗f4 11.♗xf4 ♕xf4 12.♘g5 ♘d7 13.g3 ♕d6 14.♕d2 ♘gf6 15.♗e2 e5 16.0–0–0 ♕xd4 17.♕xd4 exd4 18.♖xd4 0–0 19.♖hd1

♘b6 20.♗f3 ♖fe8 21.b4 ♖e7 22.♖d8+ ♖xd8 23.♖xd8+ ♖e8 24.♖xe8+ ♘xe8 25.b5 cxb5 26.♗xb7 ♘d6 27.♗c6 ♘bc4 28.♘e4 ♘xe4 29.♗xe4 ♔f8 30.♗c6 b4 31.♗b5 ♘d6 32.♗d3 ♘b7 33.♔d2 ♔e7 34.♔e3 ♔d6 35.♔d4 ♘c5 36.♔c4 a5 37.♔b5 ♘d7 38.♔xa5 ♔c5 39.♔a4 ♘e5 40.♔b3 ♘c6 41.c3 1-0

Vandenbussche,Thibaut (2374) - Lanneau,Bertrand (2190) [B07]
KGSRL - Namur (5.6), 05.12.2010
1.e4 d6 2.d4 ♘f6 3.♘c3 g6 4.♘ge2 ♗g7 5.g3 0-0 6.♗g2 e5 7.0-0 ♘c6 8.dxe5 dxe5 9.♕xd8 ♖xd8 10.♗g5 ♗g4 11.h3 ♗xe2 12.♘xe2 h6 13.♗e3 ♖d7 14.c3 a5 15.a4 ♖ad8 16.♘c1 ♘e8 17.♘b3 b6 18.♖fe1 ♘e7 19.♗f1 ♘d6 20.♘d2 f5 21.f3 ♔h7 22.♖ab1 h5 23.b4 ♖a8 24.b5 ♗h6 25.♗xh6 ♔xh6 26.♘b3 fxe4 27.fxe4 ♘xe4 28.♗g2 1-0

Feygin,Michael (2526) - Vandevoort,Pascal (2353) [B71]
Rochade - CRELEL Eupen (6.1), 09.01.2011
1.e4 c5 2.♘f3 d6 3.d4 cxd4 4.♘xd4 ♘f6 5.♘c3 g6 6.f4 ♘c6 7.♘f3 ♗g7 8.♗d3 0-0 9.0-0 b5 10.♕e1 b4 11.♘e2 e5 12.fxe5 dxe5 13.♕h4 ♗a6 14.♗xa6 ♕b6+ 15.♖f2 ♕xa6 16.♘g3 ♕b6 17.♗g5 ♘e8 18.♗h6 f6 19.♖af1 ♖d8 20.h3 ♕c5 21.♘h2 ♗xh6 22.♕xh6 ♘d4 23.♘g4 ♘e6 24.♔h2 ♘f4 25.♘e2 ♘xe2 26.♖xe2 ♖d4 27.♕h4 ♕c6 28.♔h1 a5 29.b3 h5 30.♘f2 ♘d6 31.♖fe1 ♔g7

Dates des compétitions F.É.F.B. 2011 et lieux

Individuels FEFB 2011 :
du mercredi 1er juin au dimanche 5 juin (Ascension) → CREB

Interligues 2011 :
samedi 3 septembre ou dimanche 4 septembre → (à attribuer)

Rapide FEFB 2011 :
samedi 17 septembre ou dimanche 18 septembre → Ans

Interclubs FEFB 2011 :
8 mai → CRELEL
15 mai → Fontaine
29 mai → Marche
19 juin → Ans

Interligues 2011
Nous sommes à la recherche d'un club pour organiser les Interligues 2011 (samedi 3 septembre ou dimanche 4 septembre). Tout club intéressé est prié de prendre contact avec Renaud Barreau (renaud.barreau@skynet.be) le plus rapidement possible.

32.♘d3 g5 33.♘xe5 ♕e8 34.♘f3 gxh4 35.♘xd4 ♕e5 36.♘f3 ♕g3 37.♖d1 ♘f7 38.♘d4 ♔g6 39.♘f5 ♕g5 40.♖d5 ♘e5 41.♖ed2 ♕f4 42.♖2d4 ♔h7 0–1

Gharamian,Tigran (2650) - Prié,Eric (2529) [B01]
CREC - Amay (6.1), 09.01.2011
1.e4 d5 2.exd5 ♕xd5 3.♘c3 ♕a5 4.d4 ♘f6 5.♗d2 ♗g4 6.f3 ♗d7 7.♗c4 ♕b6 8.♘ge2 e6 9.0–0 ♗e7 10.♔h1 0–0 11.a4 a5 12.♘e4 ♘c6 13.c3 ♖fd8 14.♕c2 ♗e8 15.♘2g3 ♘d5 16.♖ae1 g6 17.♘f2 ♔g7 18.♕c1 ♘a7 19.b3 ♘c8 20.♖e2 c6 21.♗g5 ♕c7 22.♘g4 ♔h8 23.♗xd5 cxd5 24.♗f6+ ♗xf6 25.♘xf6 ♔g7 26.♕g5 h6 27.♘gh5+ ♔f8 28.♘h7+ ♔g8 29.♕xh6 1–0

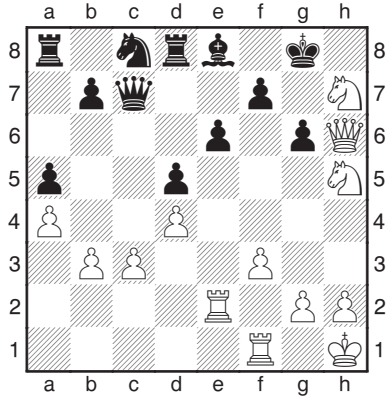

Schulz,Klaus Jurgen (2373) - Ringoir,Tanguy (2383) [B13]
Eynatten2 - KBSK (6.1), 09.01.2011
1.e4 c6 2.d4 d5 3.exd5 cxd5 4.c4 ♘f6 5.♘c3 ♘c6 6.♘f3 ♗g4 7.♗e2 e6 8.h3 ♗xf3 9.♗xf3 dxc4 10.♕a4 ♕d7 11.♗e3 ♘b4 12.♕xd7+ ♔xd7 13.♔e2 ♘bd5 14.♖hc1 ♖c8 15.a4 ♗d6 16.a5 h6 17.♖a4 a6 18.♘a2 ♖b8 19.♖axc4 b6 20.♖1c2 bxa5 21.♖c6 ♖b6 22.♖xb6 ♘xb6 23.♖c6 ♗c7 24.♖c5 ♘bd5 25.♖c2 ♖b8 26.♘c1 ♗d6 27.♘d3 ♖b3 28.♗d2 a4 29.♗c1 ♔e7 0–1

Winants,Luc (2533) - Broekmeulen,Jasper (2376) [A47]
Ans - Amay (9.3), 27.02.2011
1.d4 ♘f6 2.♘f3 b6 3.♗g5 e6 4.e4 h6 5.♗xf6 ♕xf6 6.♗d3 ♗b7 7.♘bd2 d6 8.♕e2 ♕d8 9.0–0–0 ♗e7 10.♔b1 a6 11.h4 ♘d7 12.h5 c5 13.c3 b5 14.♗c2 ♕c7 15.e5 dxe5 16.dxe5 c4 17.♖he1 ♖b8 18.♘d4 ♗d5 19.♕g4

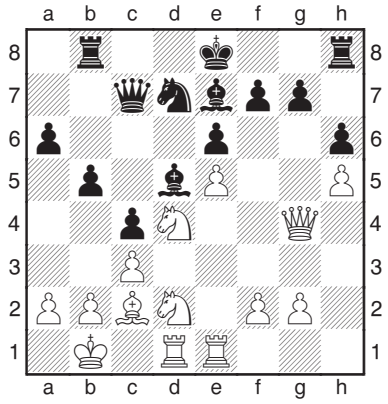

19...♔f8 20.♗e4 ♘xe5 21.♕g3 ♗f6 22.♗xd5 exd5 23.♘2f3 ♖e8 24.♖e3 b4 25.♖de1 bxc3 26.♘xe5 ♔g8 27.♘g4 c2+ 28.♔xc2 1–0

Akhayan,Ruben (2305) - Schut,Lisa (2286) [D78]
CREC - Amay (6.5), 09.01.2011
1.♘f3 ♘f6 2.g3 d5 3.♗g2 g6 4.0–0 ♗g7 5.d4 0–0 6.c4 c6 7.♕b3 dxc4 8.♕xc4 ♘bd7 9.♘c3 ♘b6 10.♕d3 ♗e6 11.♖d1 ♘fd5 12.♘g5 ♗f5 13.e4 ♘b4 14.♕e2 ♗d7 15.a3 ♘a6 16.♗e3 h6 17.♘f3 ♗e6 18.d5 cxd5 19.♘d4 ♗d7 20.exd5 ♘c8 21.♘e6 fxe6 22.dxe6 ♘d6 23.exd7 ♕xd7 24.♗d5+ ♔h7 25.♘e4 ♖f5

26.♘xd6 exd6 27.♗e4 ♖f6 28.h4 ♖e8 29.♗d3 ♘c5 30.♗b5 ♖xe3 31.fxe3 ♕h3 32.♕g2 ♕e6 33.e4 ♘xe4 34.♖e1 d5 35.♗f1 ♕b6+ 36.♔h1 ♖f2 37.♕h3 ♖xb2 0-1

Henris,Luc (2248) - Van Kampen,Robin (2442) [B22]
Namur - Eynatten1 (6.4), 09.01.2011
1.e4 c5 2.c3 ♘f6 3.e5 ♘d5 4.♘f3 d6 5.d4 cxd4 6.♕xd4 e6 7.♗b5+ ♗d7 8.♗xd7+ ♕xd7 9.♘bd2 ♘c6 10.♕e4 dxe5 11.♘xe5 ♘xe5 12.♕xe5 f6 13.♕h5+ g6 14.♕f3 ♗g7 15.0-0 0-0 16.♖d1 ♖ad8 17.♘b3 ♕c8 18.♗d2 e5 19.♖ac1 f5 20.♗g5 e4 21.♕e2 ♖d7 22.♖d2 h6 23.♖cd1 ♘b6 24.♖xd7 ♘xd7 25.♗e3 ♖f7 26.♗d4 ♔h7 27.♗xg7 ♖xg7 28.♕b5 a6 29.♕d5 ♘b6 30.♕d2 ♘c4 31.♕e2 b5 32.♖d4 ♖e7 33.h3 ♕c7 34.♖d1 f4 35.♘d4 e3 36.fxe3 fxe3 37.♖f1 ♘d2 38.♖d1 ♕g3 39.♖xd2 ♖f7 40.♖c2 h5 41.♘f3 ♖d7 1-0

Le Quang,Kim (2326) - Henris,Luc (2227) [A20]
Fontaine - Namur (9.3), 27.02.2011
1.c4 e5 2.g3 c6 3.d4 e4 4.♘c3 d5 5.♗g2 h6 6.f3 exf3 7.♘xf3 ♘f6 8.0-0 ♗e7 9.♘e5 0-0 10.cxd5 cxd5 11.♘d3 ♘bd7 12.♘f4 ♘b6 13.♕b3 ♔h8 14.a4 a5 15.♘cxd5 ♘bxd5 16.♘xd5 ♗e6 17.e4 ♗xd5 18.exd5 ♕d7 19.♗d2 ♖fd8 20.♖ac1 ♗b4 21.♗c3 ♖a6 22.♖e5 ♖b6 23.♕d1 ♖d6 24.♖ef5 ♘xd5 25.♖xf7 ♕c8 26.♗xd5 ♖xd5 27.♕f3 ♖5d7 28.♖f5 ♕c4 29.♔g2 b6 30.♕e4 ♖d5 31.♖f7 ♕c6 32.♗xb4 axb4 33.♖f8+ 1-0

Feller,Sebastien (2657) - Bitalzadeh,Ali (2422) [E92]
Ans - Amay (9.1), 27.02.2011
1.d4 ♘f6 2.c4 g6 3.♘c3 ♗g7 4.e4 d6 5.♘f3 0-0 6.♗e2 e5 7.♗e3 ♘g4 8.♗g5 f6 9.♗h4 c6 10.0-0 h5 11.h3 ♘h6 12.♗g3 ♘f7 13.♕c2 ♗h6 14.♖ad1 ♘d7 15.♘h4 ♔h7 16.f4 exd4 17.♖xd4 ♘c5 18.♖dd1 ♖g8 19.b4 ♘d7 20.c5 a5 21.e5 axb4 22.♗xh5 ♘h8 23.♘e4 d5 24.♘d6 ♕a5 25.♘xc8 ♖axc8 26.♗g4 ♖cd8 27.♗xd7 ♖xd7 28.e6 ♖dd8 29.f5 ♗f8 30.fxg6+ ♘xg6 31.♗d6 ♖xd6 32.cxd6 ♗xd6 33.♕f5 ♕c5+ 34.♔h1 ♕e3 35.♕h5+ ♕h6 36.♕xh6+ ♔xh6 37.♘f5+ 1-0

Schut,Lisa (2264) - Hautot,Stéphane (2446) [C41]
Amay - Ans (9.4), 27.02.2011
1.e4 d6 2.d4 ♘f6 3.♘c3 ♘bd7 4.♘f3 e5 5.♗c4 ♗e7 6.0-0 0-0 7.♖e1 c6 8.a4 b6 9.d5 c5 10.a5 a6 11.axb6 ♘xb6 12.♗f1 ♘e8 13.♘a4 f5 14.♘xb6 ♕xb6 15.♘d2 fxe4 16.♘c4 ♕c7 17.♖xe4 ♘f6 18.♖e1 ♗d7 19.♗g5 a5 20.♗d3 a4 21.f4 ♗g4 22.♕d2 e4 23.♗xe4 ♘xe4 24.♖xe4 ♗xg5 25.fxg5 ♗f5 26.♖f4 ♗d7 27.♖e1 ♗b5 28.♘a3 ♕d7 29.h3 ♗a6 30.♖fe4 ♖ae8 31.♖xe8 ♖xe8 32.♘b1 ♖b8 33.♕c1 ♕b7 34.♘c3 ♕b4 35.♔h1 ♕d4 36.♖e4 ♕f2 37.♖f4 ♕g3 38.♘e4 1-0

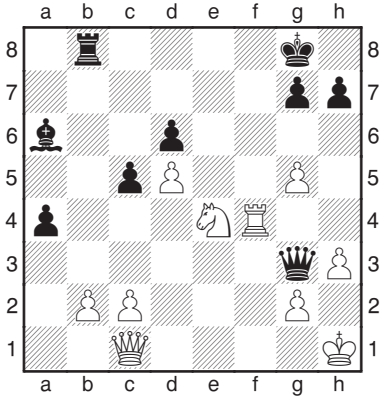

Gulbas,Cemil (2448) - Memeti,Kastriot (2185) [C12]
Ans - Amay (9.5), 27.02.2011
1.e4 e6 2.d4 d5 3.♘c3 ♘f6 4.♗g5 ♗b4 5.e5 h6 6.♗d2 ♗xc3 7.bxc3 ♘e4 8.♕g4 ♔f8 9.♗d3 ♘xd2 10.♔xd2 c5 11.h4 c4 12.♗f1 ♘c6 13.♖h3 ♗d7 14.♘e2 b5 15.a3 a5 16.♘f4 ♘e7 17.♘h5 ♘f5 18.♕f4 b4 19.♗e2 bxc3+ 20.♔xc3 a4 21.♖b1 ♖b8 22.♖xb8 ♕xb8 23.g4 ♕b1 24.♔d2 c3+ 25.♖xc3 ♘xh4 26.♕g3 ♕h1 27.♖c7 ♔e7 28.♕c3 ♘g2 29.♕c5+ ♔e8 30.♘xg7+ ♔d8 31.♖xd7+ ♔xd7 32.♕d6+ ♔c8 33.♗a6# 1-0

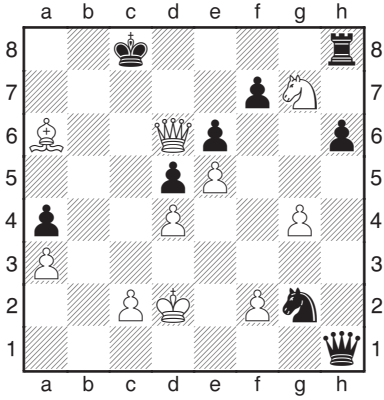

Noiroux,Kevin (2166) - Erwich,Marc (2415) [A47]
Amay - Ans (9.6), 27.02.2011
1.d4 ♘f6 2.♘f3 e6 3.♗f4 b6 4.e3 ♗b7 5.♗d3 ♗e7 6.h3 ♘e4 7.c4 0-0 8.0-0 f5 9.♕c2 d6 10.♘fd2 ♘xd2 11.♘xd2 ♘d7 12.♗h2 ♗f6 13.b4 ♕e7 14.♖ac1 c5 15.d5 cxb4 16.dxe6 ♘c5 17.♗xf5 g6 18.♗e4 ♕xe6 19.♗xb7 ♘xb7 20.♕e4 ♕xe4 21.♘xe4 ♗e7 22.♖fd1 ♖fd8 23.g4 ♖ac8 24.f4 ♖c6 25.f5 ♖dc8 26.f6 ♗f8 27.♖b1 a5 28.♖b2 h6 29.♖bd2 ♖d8 30.♖d4 ♔f7 31.h4 ♔e6 32.g5 ♖dc8 33.♗f4 hxg5 34.♘xg5+ ♔xf6 35.♖f1 ♔g7 36.♗e5+ ♔g8 37.♗f6 ♖xc4 38.♘e6 ♖xd4 39.exd4 a4 40.♖f3 ♖e8 41.♘f4 ♗g7 42.♘d5 ♖f8 43.♔f2 b3 44.axb3 a3 0-1

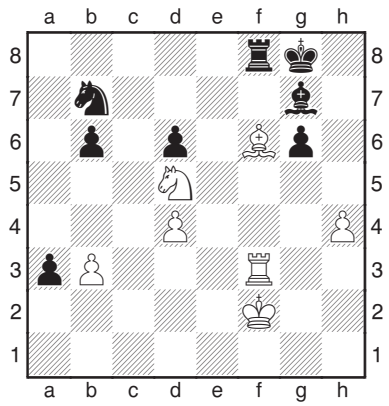

Schut,Donna (2101) - Erwich,Frank (2321) [C60]
Amay - Ans (9.8), 27.02.2011
1.e4 e5 2.♘f3 ♘c6 3.♗b5 ♘ge7 4.d3 g6 5.♗g5 ♗g7 6.♕d2 h6 7.♗e3 f5 8.exf5 gxf5 9.♕e2 0-0 10.♘c3 f4 11.♗d2 d5 12.h3 ♘d4 13.♕d1 ♘xb5 14.♘xb5 e4 15.dxe4 dxe4 16.♘h2 c6 17.♘c3 e3

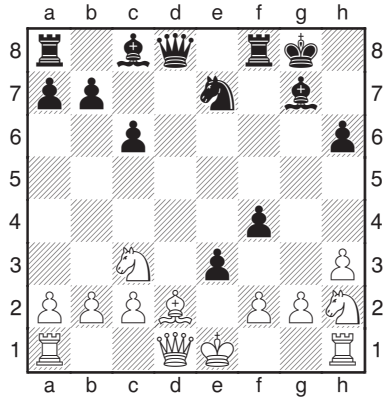

18.fxe3 ♘f5 19.0-0 fxe3 20.♗c1 ♕b6 21.♕e2 ♗e6 22.♖e1 ♘g3 23.♕d3 ♖ad8

24.♗xe3 ♖xd3 25.♗xb6 axb6 26.♘f3 ♖d6 27.♔h2 ♗xc3 28.bxc3 ♘h5 29.♘d4 ♗d5 30.♖e5 ♖f2 0–1

Koch,Thomas (2429) - De Gueldre,Philippe (2135) [D57]
Eynatten 1 - CRELEL (9.4), 27.02.2011
1.d4 ♘f6 2.c4 e6 3.♘f3 d5 4.♘c3 ♗e7 5.♗g5 h6 6.♗h4 0–0 7.e3 ♘e4 8.♗xe7 ♕xe7 9.cxd5 ♘xc3 10.bxc3 exd5 11.♕b3 c6 12.♗d3 ♘d7 13.♖b1 b6 14.0–0 ♗b7 15.a4 c5 16.♕a3 ♕f6 17.♖fd1 ♖fe8 18.a5 c4 19.♗c2 ♗c6 20.♖b2 b5 21.♗b1 a6 22.♖e1 ♕e7 23.♕xe7 ♖xe7 24.♗f5 f6 25.♘d2 ♘f8 26.f3 ♖ae8 27.♔f2 g6 28.♗c2 f5 29.f4 ♖b7 30.♘f3 ♖eb8 31.♘e5 ♗e8 32.♖eb1 ♔g7 33.♗d1 ♖d8 34.♗f3 ♖c7 35.h3 ♘d7 36.g4 ♘f6 37.♖g1 ♘e4+ 38.♗xe4 fxe4 39.♔e1 ♖b8 40.♖b4 ♔f6 41.♔d2 ♗d7 42.♔c2 ♖g8 43.♖bb1 ♗c8 44.♖g2 ♖cg7 45.♖f1 h5 46.♖fg1 hxg4 47.♘xg4+ ♗xg4 48.♖xg4 ♖h8 49.♖1g3 ♖h6 50.♖g5 ♖d7 51.♔b2 ♖dh7 52.♖xd5 ♖xh3 53.♖d6+ ♔e7 54.♖dxg6 ♖xg3 55.♖xg3 ♖h2+ 56.♔a3 ♖c2 57.♔b4 ♔d6 58.♖g6+ ♔d5 59.♖xa6 ♖b2+ 60.♔a3 ♖b3+ 61.♔a2 ♖xc3 62.♖b6 ♖xe3 63.♖xb5+ ♔xd4 64.a6 ♖e2+ 65.♖b2 ♖xb2+ 66.♔xb2 c3+ 67.♔c2 e3 68.a7 e2 69.a8♕ e1♕ 70.♕d8+ ♔c5 71.♕f8+ ♔d5 72.♕f5+ ♔d6 73.♕f6+ ♔d5 74.♕d8+ ♔c5 75.f5 ♕e4+ 76.♔xc3 ♕e5+ 77.♔d2 ♕d5+ 78.♕xd5+ ♔xd5 ½–½

Van Haastert,Edwin (2419) - Docx,Stefan (2432) [B07]
KGSRL - Borgerhout (9.2), 27.02.2011
1.d4 d6 2.e4 ♘f6 3.♘c3 e5 4.dxe5 dxe5 5.♕xd8+ ♔xd8 6.♗g5 c6 7.♗c4 ♔e8 8.♘f3 ♘bd7 9.0–0–0 ♗e7 10.♖he1 ♘g4 11.h3 ♗xg5+ 12.♘xg5 ♘h6 13.f4 ♔e7 14.f5 ♘b6 15.♗b3 a5 16.a3 a4 17.♗a2 f6 18.♘f3 ♘f7 19.♗xf7 ♔xf7 20.g4 ♗d7 21.♖e2 ♗e8 22.♘e1 ♔e7 23.♘d3 ♘d7 24.♖g2 g5 25.h4 gxh4 26.g5 ♗h5 27.gxf6+ ♘xf6 28.♖f1 ♗g4 29.♘xe5 ♖hg8 30.♖h2 h3 31.♘xg4 ♖xg4 32.e5 ♘e4 33.♖xh3 1–0

Vandenbussche,Thibaut (2374) - Vedder,Richard (2292) [C02]
KGSRL - Borgerhout (9.6), 27.02.2011
1.e4 e6 2.♘f3 d5 3.e5 c5 4.c3 ♘c6 5.d4 ♗d7 6.♗e2 f6 7.0–0 fxe5 8.♘xe5 ♘xe5 9.dxe5 ♕c7 10.♖e1 0–0–0 11.♗f4 ♘h6 12.a4 ♘f7 13.♘a3 a6 14.b4 g5 15.♗e3 ♗c7 16.♖b1 c4 17.a5 ♖df8 18.♗b6 ♕b8 19.♘c2 ♘xe5 20.♘d4 ♖hg8 21.b5 axb5 22.♘xb5 ♗xb5 23.♖xb5 g4 24.♕a4 ♘c6 25.a6 bxa6 26.♖c5 1–0

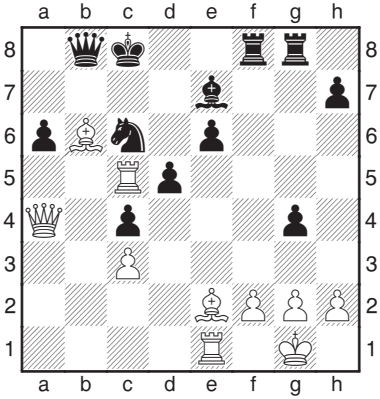

Romanelli,Robert (1967) - Bertrem,Stijn (2231) [C15]
CREC - KBSK (9.8), 27.02.2011
1.e4 e6 2.d4 d5 3.♘c3 ♗b4 4.♘ge2 dxe4 5.a3 ♗e7 6.♘xe4 ♘f6 7.♕d3 0–0 8.g3 ♘xe4 9.♕xe4 ♗d7 10.♕d3 ♗c6 11.f3 ♕d5 12.♗g2 ♗b5 13.♕e4 ♘c6

14.♕xd5 exd5 15.c3 ♖fe8 16.♗f1 ♗d6 17.♔f2 ♖e7 18.♗f4 ♖ae8 19.♗xd6 ♖xe2+ 20.♗xe2 ♖xe2+ 21.♔g1 cxd6 22.b3 ♘a5 23.b4 ♘c4 0–1

Wemmers,Xander (2475) - Van der Stricht,Geert (2440) [D11]
Borgerhout - KGSRL (9.1), 27.02.2011
1.d4 d5 2.c4 c6 3.♘f3 ♘f6 4.e3 ♗g4 5.♕b3 ♕b6 6.♘c3 e6 7.♘h4 ♗h5 8.h3 ♘bd7 9.g4 ♗g6 10.♘xg6 hxg6 11.♗g2 ♗e7 12.♗d2 g5 13.0–0–0 dxc4 14.♕xc4 ♘d5 15.♔b1 0–0 16.♘e2 ♕c7 17.e4 ♘5b6 18.♕c1 c5 19.h4 gxh4 20.g5 ♖fc8 21.♖xh4 ♘f8 22.d5 ♘g6 23.♖h5 exd5 24.exd5 ♕e5 25.♘c3 ♘c4 26.♖dh1 ♗d6 27.♘e4 ♘xd2+ 28.♕xd2 ♖e8 29.♘xd6 ♕xd6 30.f4 f5 31.gxf6 ♕xf4 32.♕xf4 ♘xf4 33.f7+ 1–0

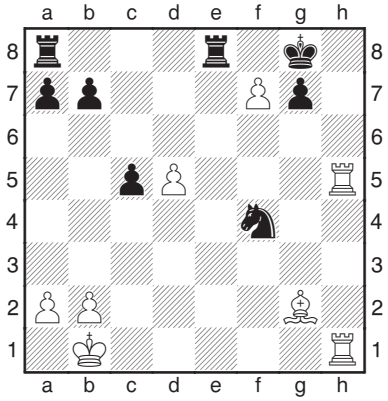

Coenen,Michael (2355) - Hautot,Stéphane (2453) [B07]
Rochade - Ans Eupen (4.7), 21.11.2010
1.e4 d6 2.d4 ♘f6 3.♘c3 ♘bd7 4.♘ge2 e5 5.f3 ♗e7 6.♗e3 0–0 7.g4 c6 8.♘g3 d5

chessconsult

www.chessconsult.be
chessconsult@hotmail.com

rue de grand-feu 19 – 5522 falaën
tel. 082 644 517 – fax 082 647 907
gsm 0497 166 318

Le spécialiste de la **METHODE PAR ETAPES** et des **ECHECS** pour les **JEUNES**

NOUVEAU: **PETITS PAS 1** et **PETITS PAS 2** (les échecs pour les enfants de la maternelle!)
EN JANVIER: **ETAPE 1 plus** et **ETAPE 1 extra**

9.g5 ♘e8 10.exd5 ♗xg5 11.♕d2 ♗xe3 12.♕xe3 exd4 13.♕xd4 ♘b6 14.0-0-0 cxd5 15.♖g1 ♕f6 16.♘xd5 ♘xd5 17.♕xd5 ♗e6 18.♕d2 ♕h4 19.♘e4 ♘f6 20.♕d4 ♕h6+ 21.♘g5 ♗d5 22.♔b1 ♖fd8 23.b3 ♖d7 24.♕f4 ♘h5 25.♕h4 ♖ad8 26.♗h3 ♗e6 27.♖xd7 ♖xd7 28.♗xe6 fxe6 29.♕c4

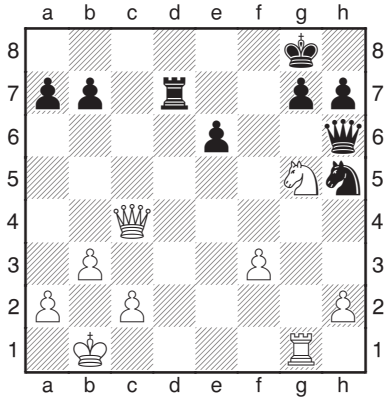

29... ♔f8 30.♘xe6+ ♔e7 31.♘g5 ♕b6 32.♖e1+ ♔d8 33.♘f7+ ♖xf7 34.♕xf7 ♕b5 35.♖d1+ ♔c8 36.♕f8+ 1-0

Munster,Pierre (2100) - Gorshkov,Leonid (2110) [A04]

Amay - KGSRL (4.8), 21.11.2010

1.♘f3 c5 2.g3 g6 3.♗g2 ♗g7 4.0-0 ♘c6 5.d3 d6 6.e4 e6 7.c3 ♘ge7 8.♗e3 b6 9.♕d2 h6 10.d4 cxd4 11.cxd4 d5 12.e5 ♘f5 13.♕d3 ♘xe3 14.fxe3 0-0 15.a3 a5 16.♖f2 ♗a6 17.♕d2 a4 18.♕d1 ♗c4 19.♘fd2 ♘a5 20.♘c3 ♘b3 21.♘xb3 ♗xb3 22.♕d2 ♖c8 23.♗f1 h5 24.♗d3 ♗h6 25.♖af1 ♕g5 26.♖f3 f5 27.♘e2 ♕e7 28.♘f4 ♔f7 29.h3 ♗c4 30.♖e1 ♖c6 31.♗b1 ♔g7 32.♖c1 ♖fc8 33.♔h2 ♕e8 34.♖f2 g5 35.♘g2 b5 36.g4 hxg4 37.hxg4 ♖6c7 38.gxf5 ♕h5+ 39.♔g3 exf5 40.♗xf5 g4 41.♗xg4 ♕g6 42.♖f6 ♕e4 43.♗f5 1-0

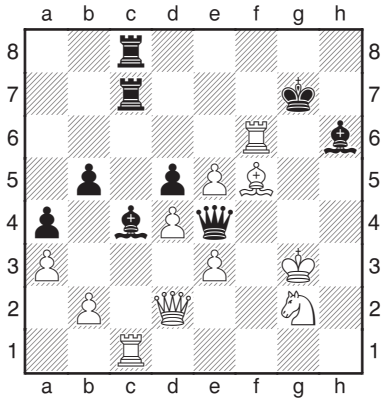

De Gueldre,Philippe (2135) - Cekro,Ekrem (2392) [B06]

1.e4 g6 2.d4 ♗g7 3.♘c3 c6 4.f4 d5 5.e5 h5 6.♘f3 ♗g4 7.♗e3 ♘h6 8.h3 ♘f5 9.♗f2 ♗xf3 10.♕xf3 ♕b6 11.0-0-0 h4 12.♗d3 e6 13.♗xf5 exf5 14.♘a4 ♕a5 15.♕b3 b5 16.♘c5 ♘d7 17.♘b7 ♕c7 18.♘d6+ ♔f8 19.g3 hxg3 20.♕xg3 ♖h5 21.♘xf7 ♔xf7 22.e6+ ♔f6 23.exd7 ♖ah8 24.♖hg1 ♖8h6 25.♖de1 ♕xd7 26.h4 ♔f7 27.♕c3 ♗f6 28.♖e2 ♗xh4 29.♖ge1 ♗xf2 30.♖e7+ ♕xe7 31.♖xe7+ ♔xe7 32.♕c5+ ♔d7 33.♕xa7+ ♔e6 34.♕c7 ♖h1+ 35.♔d2 ♗e1+ 36.♔e2 ♖6h2+ 37.♔d3 ♖d2+ 38.♔c3 ♖h3+ 39.♔b4 ♖xc2# 0-1

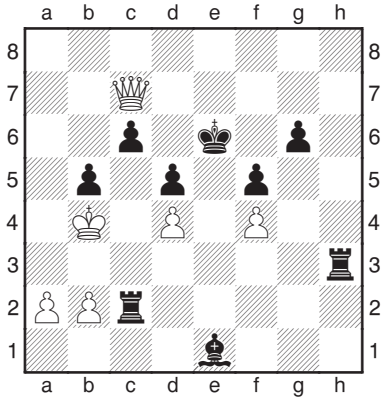

27 mars 2011: la ronde finale des Interclubs 2010-2011 de division 1 à Charleroi

Cette année et pour la première fois, la Fédération Royale Belge des Échecs a décidé de rassembler toutes les équipes de division 1 dans une salle commune pour jouer la dernière ronde des Interclubs. Une grande première au niveau belge qui verra converger vers Charleroi les 96 joueurs des 12 équipes de division 1.

En effet, à l'invitation de la Fédération, ce sera le le Cercle Royal des Echecs de Charleroi qui organisera cet événement inédit en Belgique, en la salle du Complexe Sportif de Roux, le 27 mars prochain.

Au niveau wallon, les équipes de Charleroi, Fontaine-l'Evêque, Liège, Ans, Amay et Namur seront représentées. Au niveau néerlandophone, ce seront les équipes de Gand, Borgerhout et Bruges et au niveau germanophone, Eynatten 1 (tenant du titre), Eynatten 2 et Rochade Eupen.

A cet égard, il est intéressant de rappeler le palmarès récent des Interclubs:

1980	R. Gand (KGSRL)	1995	Rochade Eupen
1981	R. Gand	1996	Rochade Eupen
1982	R. Gand	1997	Rochade Eupen
1983	Anderlecht	1998	Rochade Eupen
1984	R. Gand	1999	Rochade Eupen
1985	Anderlecht	2000	Rochade Eupen
1986	R. Gand	2001	Rochade Eupen
1987	Anderlecht	2002	R. Liège (CRELEL)
1988	Anderlecht	2003	Eynatten
1989	Anderlecht	2004	Eynatten
1990	R. Bruxelles (CREB)	2005	Eynatten
1991	Anderlecht	2006	Eynatten
1992	R. Anvers (KASK)	2007	R. Liège
1993	Anderlecht	2008	Bredene
1994	Rochade Eupen	2009	Wirtzfeld
1995	Rochade Eupen	2010	Eynatten

Rendez-vous donc le dimanche 27 mars 2011 (début des parties à 14h) au Complexe sportif de Roux, Rue des Couturelles, à 6044 Roux.

MH

Cappelle-la-Grande 2011

Le 27e Open du plus grand tournoi d'échecs de France s'est déroulé du 26 février au 5 mars à Cappelle-la-Grande. Pour cette édition, 570 joueurs de 56 pays différents étaient présents et le tournoi a attiré de nombreuses têtes d'affiches, dont les deux GM indiens Krishnan Sasikirian (2690) et Pentala Harikrishna (2667) et l'actuel plus jeune GM du monde, l'Ukrainien Ilya Nyzhnyk (2530, 14 ans).

Par rapport au cru 2010, la représentation belge était moins imposante (40 joueurs "seulement") et surtout moins jeune, dû au fait que le tournoi de cette année ne correspondait pas à la période des vacances scolaires du Carnaval, contrairement à l'année dernière.

Le vainqueur de cette année est le polonais Grzegorz Gajewski (2569), seul en tête avec 7,5/9. Le premier belge est Andy Maréchal (2326) qui termine à la 125e place de l'Open.

On trouvera ci-dessous quelques portraits de joueurs, y compris plusieurs Belges qui firent le déplacement cette année.

MH

GM Ilya Nyzhnyk (UKR 2530)

(Crédit photos: Jean-Michel Delfosse - http://echecs68.blogspot.com/)

MF Andy Maréchal (BEL 2326)

MF Etienne Baudoin (BEL 2255)

MFF Mihaela-Veronica Foisor (ROU 2193)

GMF Oksana Vozovic (UKR 2341)

Procès-verbal de la réunion du conseil d'administration du samedi 29 janvier 2011 au local du club de Fontaine

Présents: Fabrice Grobelny, Pierre Van de Velde, Raymond van Melsen, Claudio Piacentini, Renaud Barreau, Ivan Werner, Daniel Halleux, Damien André, Jean-Christophe Thiry, administrateurs.

André Bréda, membre d'honneur.

Marc Jamar, invité.

Fabrice souhaite la bienvenue à Marc Jamar qui a accepté d'aider Ivan dans la cellule Jeunesse et remercie le club de Fontaine pour son accueil.

1. Approbation du procès-verbal de la réunion du conseil d'administration tenue à Charleroi le 13 novembre 2010.

Le procès-verbal est approuvé sans remarque.

2. Rapport du responsable de la jeunesse.

Marc Jamar épaulera Ivan surtout pour le club des 7, le club des 7 Benjamins et les formations des membres des deux clubs.
Dorénavant, les stages de formation seront ouverts à des jeunes extérieurs au club des 7 dans la mesure des places disponibles. En outre, les membres du club des 7 Benjamins seront invités, dans la mesure du possible, aux stages du club des 7.
La participation aux stages n'est pas une condition impérative pour rester dans le club des 7 mais donner une réponse (positive ou négative) à l'invitation pour participer à un stage est une condition impérative pour rester dans le club des 7.
Si le budget le permet, le but est d'organiser deux stages par semestre pour le club des 7 et deux stages par semestre pour le club des 7 Benjamins.
Le premier stage 2011 du club des 7 sera donné par Luc Winants à Bruxelles le 13 février et le premier stage du club des 7 Benjamins aura lieu le 20 février à Fontaine. Il sera animé par Xavier Mastalerz.

Pour faire partie du club des 7 pendant un semestre, il faut désormais être dans les 7 meilleurs joueurs au classement Elo belge du semestre, qui répondent aux conditions suivantes:

- avoir moins de 20 ans au 1er janvier,
- être affilié à titre principal à un cercle de la FEFB,
- être un joueur actif, c'est-à-dire avoir joué au moins 15 parties officielles prises en compte pour le dernier classement disponible ou 30 parties officielles prises en compte pour les deux derniers classements disponibles.

Pour faire partie du club des 7 Benjamins pendant un semestre, il faut désormais être dans les 7 meilleurs joueurs au classement Elo belge du semestre, qui répondent aux conditions suivantes:
- avoir moins de 14 ans au 1er janvier,
- être affilié à titre principal à un cercle de la FEFB,
- être un joueur actif, c'est-à-dire avoir joué au moins 10 parties officielles prises en compte pour le dernier classement disponible ou 20 parties officielles prises en compte pour les deux derniers classements disponibles.

Pour les deux clubs des 7, chaque participation à une étape du circuit JEF est assimilée au fait d'avoir joué une partie officielle.

A la fin du stage du 13 février, une réunion aura lieu avec les jeunes du club des 7 et les parents qui le souhaitent. Ivan examinera avec les jeunes quelle participation ils peuvent apporter dans la formation des autres jeunes francophones non membres du club des 7.

Ivan propose de choisir un accompagnateur des jeunes aux championnats de Belgique de la jeunesse en 2011. Le choix ne pourra être fait qu'après l'assemblée générale du 5 mars, en fonction du budget voté par celle-ci.

Pour ce qui est de l'organisation des championnats francophones de la jeunesse en 2011, le conseil d'administration donne à Ivan le mandat de décider la formule la plus souhaitable (tournoi fermé ou open) en fonction du nombre de participants.
Pour les années ultérieures, le conseil demande à Ivan de proposer une modification du Règlement des tournois.

La finale francophone du championnat inter-écoles aura lieu le 27 mars 2011 au Collège des Ursulines à Mons.
Pour les années à venir, le conseil demande au responsable jeunesse de sensibiliser plusieurs mois avant la finale francophone les responsables jeunes et les présidents de ligue pour qu'ils organisent des sélections provinciales. En 2011, il semble que la Ligue du Hainaut sera la seule à organiser un championnat provincial.

Pour la prochaine réunion, Ivan est chargé de proposer le calendrier des activités

jeunesse pour l'année scolaire 2011-2012.

3. <u>Préparation de l'assemblée générale du 5 mars 2011</u>.

Le conseil examine le projet de convocation préparé par Jean-Christophe.

Pour le conseil d'administration, si les dates de l'exercice social 2011 sont modifiées (fin de l'exercice au 31 août), le montant des cotisations 2011 sera proportionnel à la durée effective de l'exercice 2011. Cela sera précisé à l'assemblée.

Le conseil étudie l'opportunité de soumettre à l'assemblée l'ajout suivant à l'article 7 des statuts : « Peuvent également être membres effectifs de l'association les cercles d'échecs comptant au moins cinq joueurs licenciés, dont le siège est situé ailleurs en Belgique, à condition qu'au moment de la demande d'adhésion d'un cercle, une majorité de ses membres soit affiliée à la F.É.F.B ou en fasse la demande. Son adhésion n'engage que ceux de ses membres qui sont affiliés à la F.É.F.B. »
Par trois voix contre, trois pour et trois abstentions, le conseil estime qu'il n'est pas opportun de soumettre la proposition à l'assemblée. Le club de Caïssa Woluwé demande son inscription à l'ordre du jour, ce qui sera fait.

Le conseil discute aussi des modifications à apporter à l'article 2.d du Règlement d'ordre intérieur en cas de changement des dates de l'exercice social. Le conseil proposera de rallonger les délais que les clubs ont pour payer leur cotisation à la FEFB de 15 jours mais en cas de retard, la suspension du club et de ses joueurs de toute compétition officielle sera appliquée avec plus de rigueur que par le passé.

Le club de Soignies a fait appel des décisions de la Commission des réclamations de la Ligue du Hainaut du 3 avril 2010. Le conseil a statué sur cet appel le 13 novembre. Maintenant, le club de Soignies voudrait que les décisions de la Commission des réclamations soient examinées par l'assemblée générale. Le conseil (à l'exception de Claudio qui ne participe pas à la délibération) constate qu'en vertu de l'article 17.f du Règlement d'ordre intérieur, le club de Soignies a épuisé les voies de recours à sa disposition et que l'examen de l'affaire par l'assemblée générale n'a pas lieu d'être.

Jean-Christophe enverra les convocations à l'assemblée avec le budget et les comptes pour le 15 février. Les points que les clubs veulent rajouter à l'ordre du jour doivent parvenir à Fabrice pour le 23 février. Il en va de même pour les candidatures aux postes d'administrateur. Les rapports d'activité des

administrateurs doivent lui parvenir pour le 21 février. Fabrice rappelle également aux ligues qu'elles doivent désigner leur membre du comité sportif d'appel le jour de l'assemblée générale.

4. Rapport du trésorier, projets de comptes 2010 et de budget 2011.

Le conseil constate que malgré la demande que Claudio a faite au club, Caïssa Europe ne lui a toujours pas rentré de rapport sur l'organisation du championnat francophone de la jeunesse 2010 et que les coupes n'ont pas encore été remises aux lauréats. Le conseil autorise Claudio à clôturer les comptes 2010 en l'état.

Claudio présente un projet de budget 2011 sur 12 mois et un sur 8 mois. Les deux projets font apparaître un déficit de plusieurs milliers d'euros. Il est tenu compte de l'augmentation de 5 EUR/joueur de la cotisation due à la FRBE à partir du 1er septembre 2010.
Daniel fait remarquer que le nombre des affiliés pour calculer les cotisations 2011 n'est pas de 1450 mais plutôt 1300. Claudio fera les corrections nécessaires, il en résultera un déficit supplémentaire d'environ 3000 EUR.
Le conseil décide de modifier plusieurs points du projet de budget.
Notamment, le conseil proposera à l'assemblée que la ristourne aux ligues soit diminuée de 1 euro/joueur en 2011, que le subside pour la coupe d'Europe des clubs soit diminué à 750 EUR/club, que le soutien accordé à divers tournois passe de 2000 à 1500 EUR, que le subside accordé à l'organisateur du championnat francophone de la jeunesse soit diminué de 250 EUR. Le conseil propose d'augmenter le budget des formations jeunes de la FEFB de 900 EUR à 1200 EUR.

5. Rapport du directeur des tournois.

Pour la prochaine réunion, Renaud préparera le projet de calendrier des compétitions francophones 2011.
Les contacts pour la bonne organisation du championnat individuel se poursuivent avec le CREB.
Dans le prochain Pion f, il y aura une annonce pour les Intercercles et pour le championnat individuel.
Il n'y a pas encore de candidat à l'organisation de l'Interligues 2010. Renaud est sans nouvelles de l'AIDEF. L'organisation d'un tournoi en Tunisie est compromise au vu des évènements.

6. Rapport du responsable du classement et du site web.

Le site web de la FEFB a changé d'hébergeur : les interruptions d'accès devenaient trop fréquentes. Le tassement du nombre d'affiliés se poursuit : -36 joueurs à un an d'écart. A la demande de Raymond, une discussion s'engage sur le rôle exact du site web. Fabrice élargit la discussion au forum et au site web de la jeunesse.
Plusieurs administrateurs souhaitent que le site web ait surtout un rôle informatif (et moins d'expression d'opinions ou de commentaire) et qu'il reprenne aussi les principales communications relatives à la jeunesse.
Il est rappelé à chaque administrateur qu'il lui incombe de fournir à Daniel les informations actualisées relatives à son poste. D'ailleurs, chaque administrateur peut ouvrir un compte sur le site pour y mettre lui-même du contenu.

7. Rapport du responsable du Vade Mecum et de l'arbitrage.

L'accès au forum a été suspendu pour un jour suite à des problèmes techniques et/ou de spam. Damien reste attentif à la question.
Deux joueurs ont fait part de leur intérêt pour suivre une formation d'arbitre. Damien compte en organiser une fin 2011 ou dans le premier semestre 2012.
Damien poursuit l'informatisation des interclubs francophones. Il doit gérer le passage de l'application « intercercles » sur Drupal.
Le Vade Mecum 2011 de la fédération sortira après l'assemblée générale du 5 mars. En attendant, Damien va mettre une mise à jour en ligne sur le site web.

8. Rapport du responsable des relations publiques.

Raymond prévoit d'organiser un prochain stage de formation de moniteurs fin août-début septembre.
De nombreux stages ADEPS à destination des jeunes sont prévus en 2011 en région bruxelloise. Raymond fait état d'une certaine difficulté à trouver suffisamment de moniteurs pour les encadrer.
Le dossier de reconnaissance de la FEFB par la Communauté française a été examiné par le Conseil supérieur des sports. Celui-ci doit rendre un avis qui aidera le Ministre à prendre sa décision.
Une réunion de lancement de l'Ecole des échecs est prévue en avril. Suite à cette réunion, les clubs seront contactés pour rejoindre l'initiative. Jean-Christophe insiste pour que plus d'une personne par club soit contactée.

9. Rapport du responsable du Pion f.

Fabrice signale que le prochain numéro du Pion f sortira mi-mars. Les articles sont les bienvenus.

10. Nouvelles de la FRBE.

Fabrice, Damien, Raymond et Jean-Christophe résument les débats de l'assemblée générale extraordinaire de la FRBE du 15 janvier. La prochaine assemblée générale de la FRBE est prévue le 26 novembre.

Fabrice soumet au conseil la proposition qu'il compte présenter à la commission de réforme de structure de la FRBE du 5 février. Le conseil l'approuve sans réserve.

11. Tour des Ligues.

Raymond et Claudio font part de l'actualité dans leur ligue respective.
Jean-Christophe signale que la Ligue de Liège tiendra son assemblée générale annuelle ce 31 janvier.

12. Divers.

Discussion de la demande de Daniel De Noose visant à « corriger » la décision de l'assemblée générale du 22 mars 2003 qui l'a exclu à vie comme dirigeant de cercle : le conseil exprime son incompétence pour revenir sur une décision explicite d'une assemblée générale.

Le conseil a procédé à un premier examen de la plainte du 14 janvier 2011 du club de Soignies-Echecs contre l'utilisation faite par Willy Deschuyteneer du site www.soignies-echecs.be et accessoirement du forum de la FEFB, utilisation qui serait dénigrante et diffamatoire à l'égard du club de Soignies-Echecs.
Les intéressés seront invités à faire valoir leurs moyens lors d'une réunion ultérieure du conseil d'administration.

La prochaine réunion du conseil d'administration est fixée au samedi 5 mars à 10h dans les locaux du club d'Amay.

Jean-Christophe Thiry.
Secrétaire.

A.S.B.L. Fédération Échiquéenne Francophone de Belgique – F.É.F.B.

Siège social 53, rue de Lodelinsart, 6040 Jumet
Site internet http://www.frbe-kbsb.be/SiteFEFB/index.html - Forum http://www.forum-fefb.com - forum@fefb.be
Site jeunesse http://jef.fefb.be/
Président et éditeur responsable du Pion f Fabrice GROBELNY, 53, rue de Lodelinsart, 6040 Jumet, tél. 071/95.74.97, bur. 0257/63978, 0474/32.98.48, grobelny_fabrice@voo.be , fabrice.grobelny@minfin.fed.be
Vice-présidents Raymond van MELSEN, BP 44, 1950 Kraainem, tél. 0472/517.941, rayvm15@hotmail.com
Pierre VAN de VELDE, 26, av. du Sagittaire, 1410 Waterloo, tél. 02/354.66.59 - fax 02/354.14.60
Trésorier Claudio PIACENTINI, 169, rue de Couillet, 6200 Châtelet, tél. 071/39.75.37, 071/20.02.27 (bur.), piacentini.cl@brutele.be
Secrétaire Jean-Christophe THIRY, 48/043, rue Dartois, 4000 Liège, tél. 04/252.03.72, 0472/26.42.14, jc.thiry@skynet.be
Responsable Vade-Mecum & Règlements Damien ANDRE, 30, rue de l'Orniat, 5190 Spy, tél. 071/78.44.59, 0478/359.659, damien.andre@skynet.be
Secrétaire au classement et à l'immatriculation Daniel HALLEUX, 7, rue Morade, 4540 Ampsin, tél. 085/31.43.03, 0497/23.43.64, Halleux.Daniel@skynet.be
Adjoint Nicolas RAUTA, 129-38, rue Theodore de Cuyper, 1200 Bruxelles, tél. 02/734.62.31, nrauta@yahoo.fr
Directeur des tournois Renaud BARREAU, 24, rue de l'Entreville, 6540 Lobbes, tél. 0476/413.460, 071/59.08.88, renaud.barreau@skynet.be
Directeur de la Jeunesse Marc JAMAR, 48, rue Jean Wauters, 6250 Roselies, tél. 071/76.11.57, 0486/76.76.33
Adjoint Ivan WERNER, 945, chaussée de Marche, 5100 Wierde, tél. 0498/59.10.13, iw@euphonynet.be
Personnes mandatées Marc HANSET, rédacteur du Pion f, 84/17, Av. Pastur, 6001 Marcinelle, tél. 0476/76.94.38, marc.hanset@brutele.be
Laetitia HEUVELMANS, Championnat de Belgique de la Jeunesse, 945, chaussée de Marche, 5100 Wierde, tél. 0473/79.79.85, 081/73.02.95, lh@euphonynet.be
Relations publiques Raymond van MELSEN, BP 44, 1950 Kraainem, tél. 0472/517.941, rayvm15@hotmail.com
Membres d'honneur Henri DOUHA, 37, rue de la Province, 4100 Seraing, tél. 04/337.14.87, Henri.Douha@skynet.be
André BREDA, 97, rue de la Tombe, 6032, Mont-sur-Marchienne, tél. 071/36.18.26, andre.breda@brutele.be
Daniel OGER, 12, av. du Bois Carré, 5100 Jambes, tél. 081/30.28.17, bur. 081/25.27.80, fax bur. 081/25.27.88, ogerdaniel@yahoo.fr
Claude BIKADY, 30, rue Couperin, 4100 Boncelles, tél. 04/336.52.00, 0472/31.35.96, bur. 04/330.87.13, c.bikady@seraing.be et claude.bikady@hotmail.com
Bernard LACROSSE, 93/17, av. Winston Churchill, 1180 Bruxelles, tél. 02/347.25.06, 0479/58.96.04, lacrosse@creg.be et bernard.lacrosse@skynet.be
Jean-Marie PIRON, 19, rue du Viaduc, 6900 Marche-en-Famenne, tél 084/316.070, 0495/93.44.67, jeanmarie.piron@minfin.fed.be
Webmasters Daniel HALLEUX Halleux.Daniel@skynet.be
N° de compte de la FEFB 360-0485326-41 au nom de l' A.S.B.L. F.E.F.B.

LA MAISON DES ECHECS

Rue de Belle Vue, 60
1000 BRUXELLES
(coin Avenue Louise)

Tel : 02.649.39.97
Fax : 02.640.67.27
e-mail : info@marchand.be

http://www.marchand.be

Livres:

STOREY – The Sniper 24.20€
WAHLS, MULLER – The Modern Scandinavian 27.95€
BOSCH – Secrets of Opening Surprises vol. 13 19.95€
LAKDAWALA – A Ferocious Opening Repertoire 25.50€
SILMAN – HOW TO REASSESS YOUR CHESS 4th ed. – 32.90€
BARSKY – A Universal Weapon 1 d4 d6 – 27.00€
DREEV – Meran & Anti Meran Variations 23.00€
SCHEERER – The Blackmar Diemer Gambit 25.50€
NEISHTADT – Improve your Chess Tactics 18.95€
JOHNSON – Formation Attacks 34.90€
NIC YEARBOOK 98 – 27.95€
NUNN – 1000 DEADLY CHECKMATES 25.50€
KAUFELD – GRANDMASTER CHESS STRATEGY 23.95€
SCHMUECKER – The London System 23.00€

Logiciels:

JUNIOR 12 DVD – 50.00€
DEEP JUNIOR 12 DVD – 100.00€
HIARCS 13 DVD – 50.00€
HIARCS 13 BOOK CD – 27.50€
DEEP HIARCS 13 DVD – 100.00€
CHESSBASE 11 STARTER PACKAGE DVD 180.00€
CHESSBASE 11 MEGA PACKAGE DVD 270.00€
CHESSBASE 11 MISE A JOUR DVD 100.00€
FRITZ 12 DVD – 50.00€
RYBKA 4 DVD – 50.00€

La Maison des Echecs vous accueille toute l'année, du lundi au samedi, de 10h30 à 18h, sans interruption.

Retrouvez toutes les dernières nouveautés sur www.marchand.be